



Mi Universidad

Super nota

Nombre del Alumno: Mirna Abigail López Santis.

Nombre del tema: Método. epidemiológico.

Parcial: 3ro

Nombre de la Materia: Epidemiología.

Nombre del profesor: Luz Elena Cervantes Monroy.

Nombre de la Licenciatura: Licenciatura en Enfermería.

Cuatrimestre: 4to

Método epidemiológico

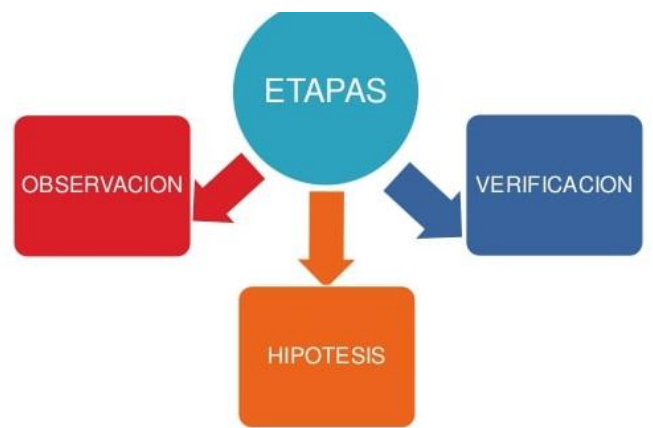

NO ES MÁS QUE EL METODO CIENTIFICO, PERO APLICADO A LA EPIDEMIOLOGIA. PARA EL ESTUDIO DE LA FRECUENCIA, DISTRIBUCIÓN Y FACTORES RESPONSABLES DE LA ENFERMEDAD.

PARA LAS CIENCIAS DE LA SALUD ES CONOCIDA LA RELEVANCIA DE ELABORAR UN BUEN PROTOCOLO DE INVESTIGACIÓN, QUE CONSTA DE TRES ETAPAS;



PLANEACIÓN:
Es esclarecer el propósito de la investigación.



EJECUCIÓN:
Aquí es la recolección y procesamiento de datos.

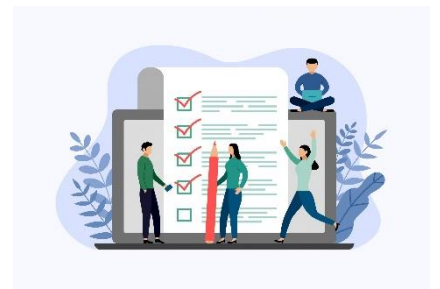

EVALUACIÓN:
Redacción del informe final.

INVESTIGACIÓN EPIDEMIOLOGICA DE ENFERMERÍA:

La investigación epidemiológica se inicia con el problema o bien, con la delimitación de lo que se va a estudiar.



ESTRATEGIAS DE INVESTIGACIÓN:

Epidemiología tiene dos estrategias para abordar los problemas de salud...

1. Descripción de características de las poblaciones.
2. Análisis de características individuales con enfoque de causalidad.



Bibliografía

Sureste., U. D. (2021). Epidemiología. Comitán, Chiapas.