



Nombre de alumnos: Mirna Abigail López Santis.

Nombre del profesor: Luz Elena Cervantes Monroy.

Nombre del trabajo: Supernotas:
Epidemiología.

Materia: Epidemiología.

Grado: 4to.

PASIÓN POR EDUCAR

Grupo: A''

Comitán de Domínguez Chiapas a 23 de Septiembre de 2021.

EPIDEMIOLOGIA

EN SALUD PUBLICA

Es la disciplina científica que estudia la frecuencia y distribución de fenómenos relacionados con la salud.



Así también incluye investigaciones dirigidas a contrastar hipótesis mediante estudios observaciones y experimentales.



Sino también todo lo relacionado con la salud, en los cuales se encuentra:

CAUSAS DE MUERTES.



Accidentes

Suicidios



HABITOS DE VIDA.



Consumo de tabaco

Dietas



USOS DE SERVICIO DE SALUD.



Usos de servicio de salud

LA EPIDEMIOLOGIA IMPLICA:



Estudios

Pruebas de hipótesis, investigaciones y experimentos.



Distribución

Análisis de cuando, donde y personas afectadas.

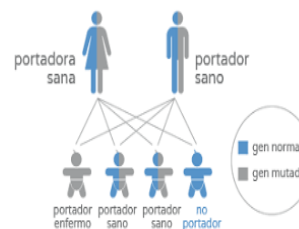

Determinantes

Factores biológicos, sociales, genéticos, económicos.



Prevención y control

Proteger, promover y restaurar la salud.

Causas de la enfermedad

Con la teoría bacteriana, se descubrió a los gérmenes como causa de las enfermedades.



Descartando el aspecto socioeconómico, higiene, condiciones de vida y trabajo.



Todo esto fue posible con la ley de la estadística o “la observación numérica”.

Medición, frecuencia absoluta y esperada

FRECUENCIA: Es un medio más elemental en números de personas que la padecen o presentan.

EN EPIDEMIOLOGIA LAS MEDIDAS DE FRECUENCIA MÁS UTILIZADA SON:

PREVALENCIA

Es el número total de personas en un grupo específico que tienen o tuvieron cierta enfermedad.

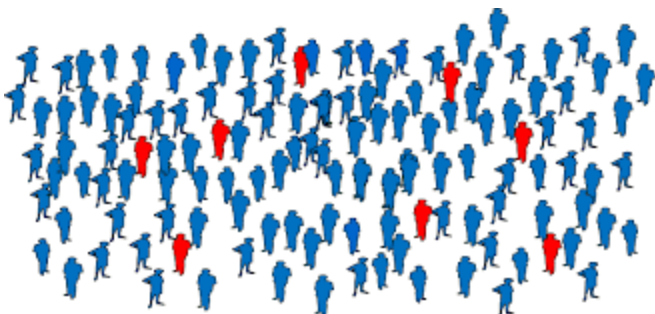

INCIDENCIA

Son los casos nuevos de una enfermedad en una población determinada y en un periodo determinado.

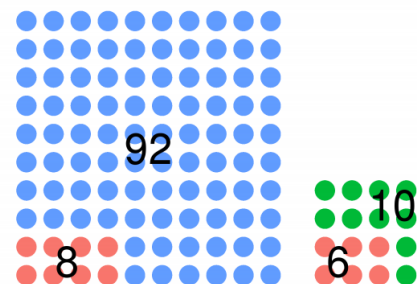

Plagas, pestes, contagios y epidemias.

PLAGA: Es cualquier especie animal, vegetal o patógeno que el hombre considere perjudicial para la salud.



SE SABE DE PLAGAS Y PESTES DESDE LA PREHISTORIA.



Un ejemplo de esto es que en Egipto veneraban a una diosa (de la peste) llamada Sekhmet.

EXISTEN REGISTROS EN LA MAYOR PARTE DE LOS LIBROS SAGRADOS COMO...

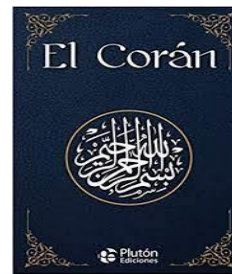
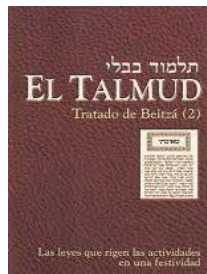
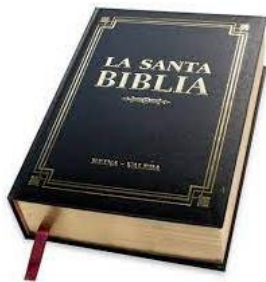

MUCHOS LIBROS COMO LOS YA MENCIONADOS, RECOMIENDAN VARIAS PRACTICAS SANTITARIAS PREVENTIVAS COMO:

LAVADO DE MANOS



LAVADO DE ALIMENTOS

AISLAMIENTO DE ENFERMOS



CREMACIÓN DE CADAVERES

El texto hipocrático Aires, aguas y lugares dice que esto:

DIETA



CLIMA



CALIDAD DE LA TIERRA



CALIDAD DEL AGUA



Influye en el desarrollo de enfermedades de la población.

"EN LA ANTIGÜEDAD SE CREIA QUE LA ENFERMEDAD ERA UN CASTIGO DE LOS DIOSES".