



**Nombre de alumno: Shareni
Guadalupe Becerra Gutiérrez**

**Nombre del profesor: Luz Elena
Cerbantes**

Nombre del trabajo: Super Nota

Materia: Epidemiología

Grado: 4°

Grupo: A

Comitán de Domínguez Chiapas, octubre de 2021

Campos y determinantes de salud

El Modelo de los Campos de la Salud puso de manifiesto, en el plano político y académico, la importancia de considerar una visión más holística o integral de la salud pública.

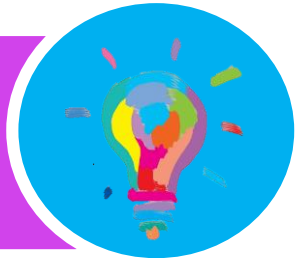

Epidemiología en la búsqueda de las causas de la enfermedad, además del individuo, en la comunidad y el sistema sociopolítico;

se han ampliado los métodos de investigación a fin de incluir procedimientos cualitativos y participativos para integrar el conocimiento científico con el conocimiento empírico a fin de tomar en cuenta la riqueza y complejidad de la vida comunitaria

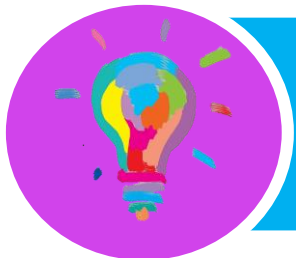

Los determinantes de la salud conforman así, un modelo que reconoce el concepto de que el riesgo epidemiológico está determinado históricamente de forma individual y social.

Los determinantes de la salud son todos aquellos factores que ejercen influencia sobre la salud de las personas y, actuando e interactuando en diferentes niveles de organización, determinan el estado de salud de la población.

La relación entre los determinantes de la salud y el estado de salud es compleja e involucra a muchos niveles de la sociedad que, como se ha señalado, abarca desde el nivel micro celular hasta el macro ambiental.

Casualidad

Es el proceso de búsqueda de la causalidad el que permite estas aproximaciones, con el fin de orientar las medidas de intervención adecuadas y la posterior evaluación de su efectividad.

Para entender la causalidad, se debe partir de su definición, que es la relación existente entre un evento (causa) y otro evento (efecto), o sea que la causa precede al efecto.

A partir de la base histórica, surgen las teorías de la causalidad que son: Unicausal. Indica que el efecto tiene una sola causa.

Multicausal. Establece que pueden existir varias causas que produce un solo efecto o varios efectos.

MODELO DE CASUALIDAD



El hombre al no tener una respuesta a los problemas de salud alzaba los ojos al infinito y atribuía a Dios la causa de todo, el rayo, la lluvia, el trueno, la montaña, eran sus respuestas.

Debía tener un nexo entre el hombre y Dios, ahí surgen los curanderos y sacerdotes

Con el descubrimiento de los microorganismos, se abre un nuevo mundo de estudio sobre el origen de las enfermedades, en este sentido, se inicia una era de estudios de este mundo microscópico. Robert Koch

Establece los siguientes postulados de la causalidad de las enfermedades, siendo extensivo para las otras enfermedades infecciosas

El enfoque

epidemiológico

El enfoque epidemiológico también considera que la enfermedad en la población es un fenómeno dinámico y su propagación depende de la interacción entre la exposición y la susceptibilidad de los individuos y grupos constituyentes de dicha población a los factores determinantes de la presencia de enfermedad; además, considera que toda causa precede a su efecto (el llamado principio de determinismo causal).



Uso del enfoque de riesgo

El uso del enfoque de riesgo se utiliza para determinar la serie de políticas a realizar ante un problema de salud específico, producir cambios en el estilo, condiciones de vida y del medio ambiente, durante este proceso el enfoque de riesgo ayuda a identificar otros componentes que contribuyen en el proceso salud – enfermedad como pueden ser aspectos sociales, económicos y ambientales

Los factores de riesgo pueden ser causas o indicadores que son observables o identificables ante un hecho. Caracterizan al individuo, grupo, comunidad, ambiente.

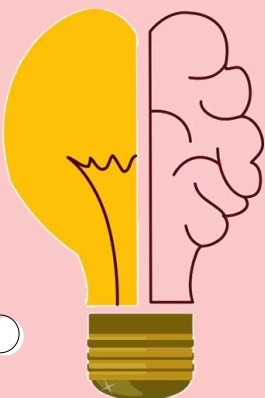

La combinación de los factores de riesgo en el individuo incrementa la probabilidad de tener un daño a la salud.