



**Mi Universidad**

**Super nota**

*Nombre del Alumno: Mirna Abigail López Santis.*

*Nombre del tema: Enfoque epidemiológico.*

*Parcial: 2do*

*Nombre de la Materia: Epidemiología.*

*Nombre del profesor: Luz Elena Cervantes Monroy.*

*Nombre de la Licenciatura: Licenciatura en Enfermería.*

*Cuatrimestre: 4to*

# Enfoque epidemiológico

Es el proceso de las causas que ocasiona una patología.

CONSIDERA LAS SIGUIENTES PREMISAS EN LA PRESENTACIÓN DE UNA ENFEREDAD...

NO OCURRE AL AZAR...



NO SE DISTRIBUYE DE FORMA HOMOGÉNEA...



LAS CAUSAS NO SE DISTINGUEN A SIMPLE VISTA

El ef. Epidemiológico se aplica para enfermedades transmisibles agudas como crónicas...

Enf. Transmisible es causada por un agente específico o productos tóxicos.

## Uso del enfoque de riesgo



El uso del enfoque de riesgo se utiliza para determinar la serie de políticas a realizar ante un problema de salud específico, producir cambios en el estilo, condiciones de vida y del medio ambiente.



"Causalidad" ... se enfoca en ¿POR QUÉ? Suceden esos eventos

Existen tres respuestas para esto

-RESPUESTA MÁGICA



DESDE TIEMPOS ANTIGUOS SE DICE QUE LAS ENF. SON CASTIGO DE DIOS.

-RESPUESTA EMPÍRICA

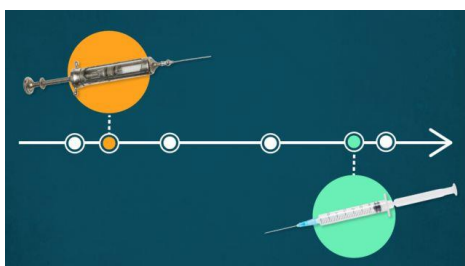

PROCEDIMIENTOS Y RECOGIDA DE DATOS A TRAVÉS DE LOS AÑOS.

-RESPUESTA CIENTÍFICA

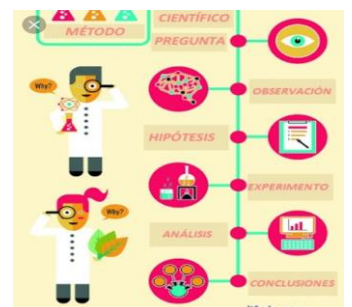

SE BASA EN EL ESTILO HASTA SABER QUE LA PROVOCA.

## Bibliografía

Epidemiología. (2021). En U. d. sureste. Comitán, Chiapas.