



PASIÓN POR EDUCAR

**Nombre de alumno: Shareni
Guadalupe Becerra Gutiérrez**

Nombre del profesor: Aldo Irecta

Nombre del trabajo: super nota

Materia: Bioestadística

Grado: 4°

Grupo: A

Comitán de Domínguez Chiapas, noviembre de 2021

Conceptos de demografía y Modelos de crecimiento de poblaciones

La Demografía es una ciencia social que estudia el volumen, crecimiento y características de un grupo de población humana en un periodo de tiempo determinado o a su evolución.

Se trata de estudios estadísticos relativos, por ejemplo, a la natalidad, mortalidad y la migración. Organismos oficiales se encargan de recoger este tipo de datos y se utilizan instrumentos como encuestas y padrones.



La Demografía es una ciencia que estudia las poblaciones humanas. No obstante, muchas otras ciencias tienen este mismo objetivo, entre otras: la Sociología, la Antropología, la Psicología, las Ciencias Políticas, la Economía, etc. De hecho, el objeto de estudio de todas las ciencias sociales es la población humana.

El crecimiento poblacional se refiere al incremento del número de habitantes en un espacio y tiempo determinado, el cual se puede medir a través de una fórmula aritmética.



Cuando se hace mención al crecimiento poblacional se puede hacer referencia a cualquier especie animal, sin embargo, se suele usar para referirse a los seres humanos, en especial cuando se realizan investigaciones acerca del crecimiento de la población.

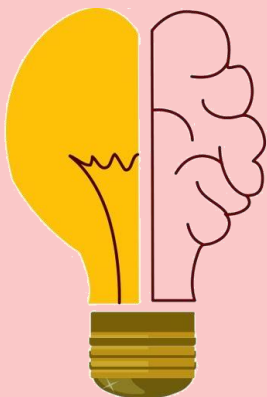

Crecimiento exponencial: presenta los datos con una curva en forma de J, y refleja cómo las poblaciones crecen muy rápido y luego se detiene de manera repentina debido a diversos factores. **Crecimiento logístico,** presenta los datos de crecimiento poblacional a través de una curva en forma de S (sigmoidea).