



**Nombre de alumnos:** Mirna Abigail López Santis.

**Nombre del profesor:** Felipe Antonio Morales Hernández.

**Nombre del trabajo:** Mapas conceptuales.

**Materia:** Fisiopatología

**Grado:** 4to

PASIÓN POR EDUCAR

**Grupo:** A''

Comitán de Domínguez Chiapas a 15 de Octubre de 2021.

# Coma

Significa

En esta

## ESCALA DE GLASGOW

## COMA INDUCIDO O ARTIFICIAL

Sueño profundo

Es

Un estado grave de pérdida de conciencia

Esta

Resulta de una gran variedad de condiciones.

Incluyendo

Drogas, alcohol, paro cardiorrespiratorio, etc.

Aunque

Las causas metabólicas son las más frecuentes.

Por tanto

Esta se consideran un síndrome.

Así mismo

Se considera producto de las lesiones estructurales del sistema nervioso central.

Como

Hemorragias, tumores, inflamaciones, edemas, etc.

Se han establecido una división de acuerdo con criterios clínicos y corresponde a la reacción a determinantes estímulos.

Así

Se ha empleado cuatro grados del coma.

Estos son

1er grado

Corresponde

A la reacción selectiva al dolor, movimiento de pupilas inalterado, movimiento de los ojos por estímulo del órgano del equilibrio.

2do grado

Corresponde

A la reacción selectiva al dolor, movimiento en maza y bizcar.

3er grado

Es

Ausencia de defensa, solo reflejos fugases, reacción pupilar debilitada.

4to grado

Corresponde

A la ausencia de reacción al dolor, sin reacción de pupilas y ausencia de los demás reflejos de protección.

Se trata

De una valoración a nivel conciencia.

Es

Auxiliar en la toma de decisiones para ver si es o no necesario el oxígeno

Consiste

En la evaluación de tres criterios.

Estos son

La respuesta

Es

Si el paciente abre los ojos, ya sea de forma espontánea o a estímulos verbales, al dolor o simplemente no hay respuesta (no abre los ojos).

Respuesta verbal.

Se identifica

Si el paciente está orientado, confuso, incoherente, sonidos incomprensibles o sin respuesta (no habla).

Respuesta motora.

Trata

De que el paciente obedece ordenes, localiza el dolor, retira el dolor, flexión normal, sin respuesta.

Cada uno de estos tres criterios se evalúa mediante una subescala.

Con esta

El puntaje mínimo que debe tener una persona es de 3 y máximo de 15.

Este

Es un término usado para una sedación o narcosis.

Esta

No es más que la inducción de la pérdida de conciencia por medicamentos.

así mismo

No implica que tenga pérdida total de conciencia, si no se usa con el fin de tranquilizarlo.

# Infecciones del SNC.

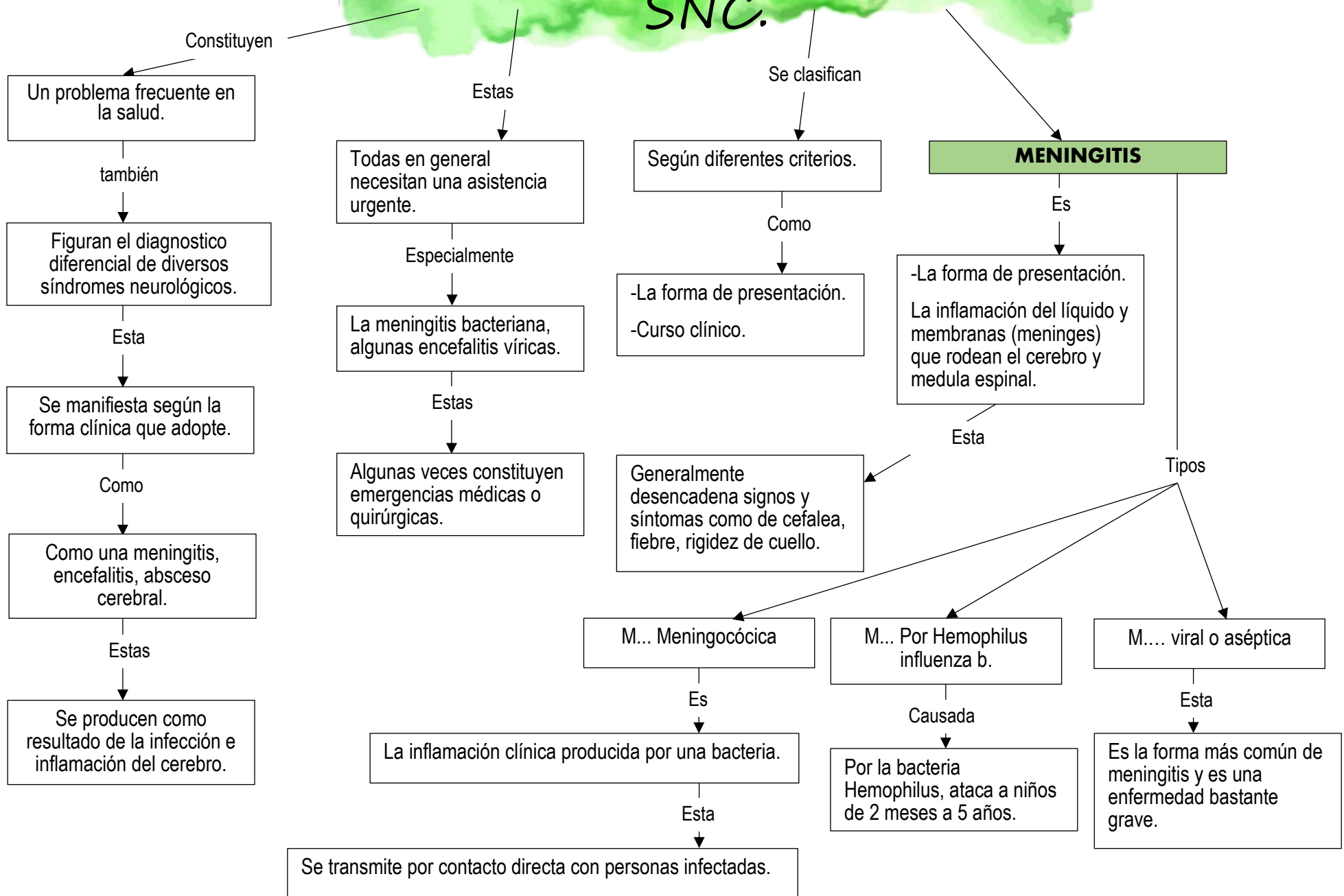

# Epilepsia

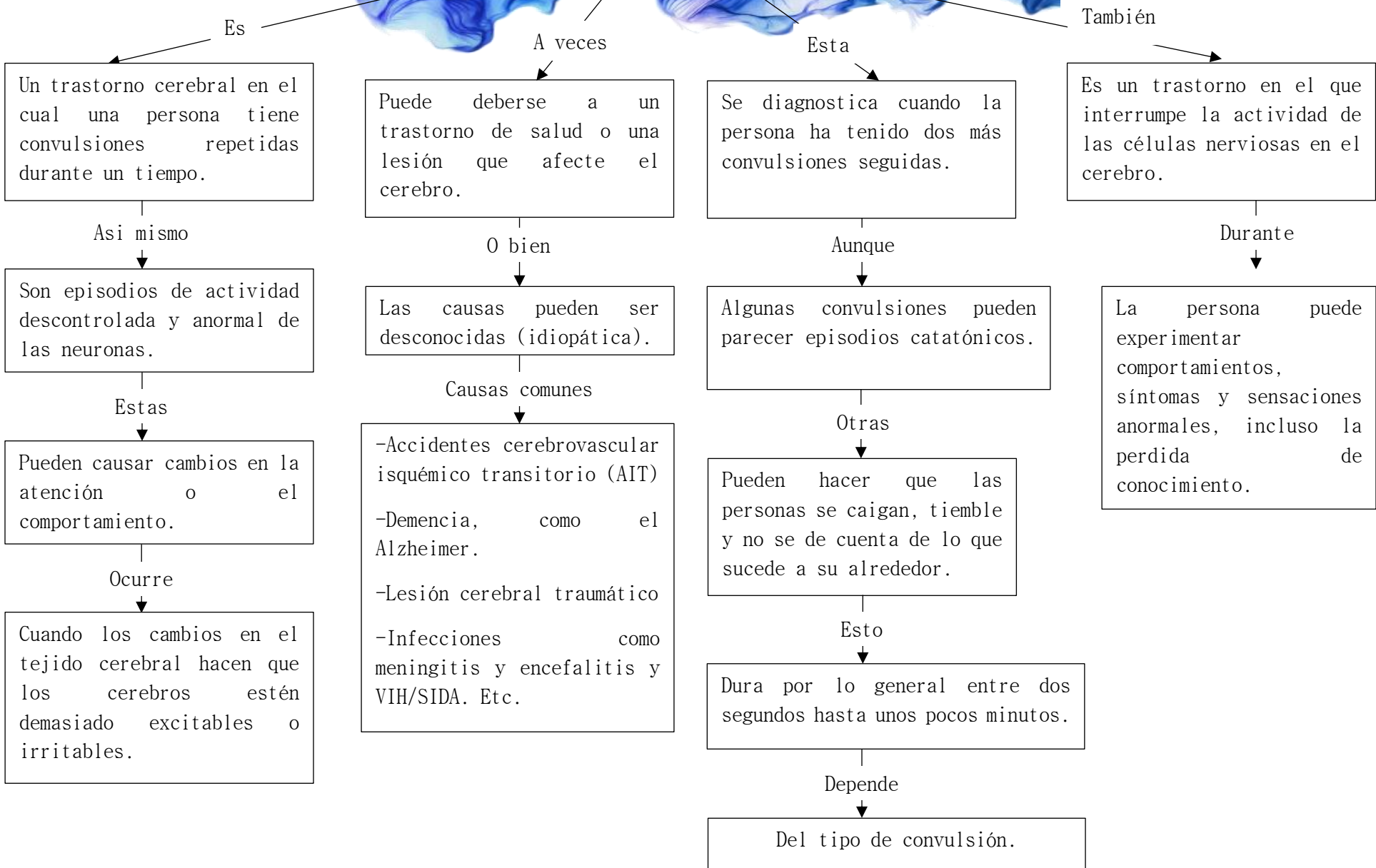

# Fisiopatología de la hemostasia

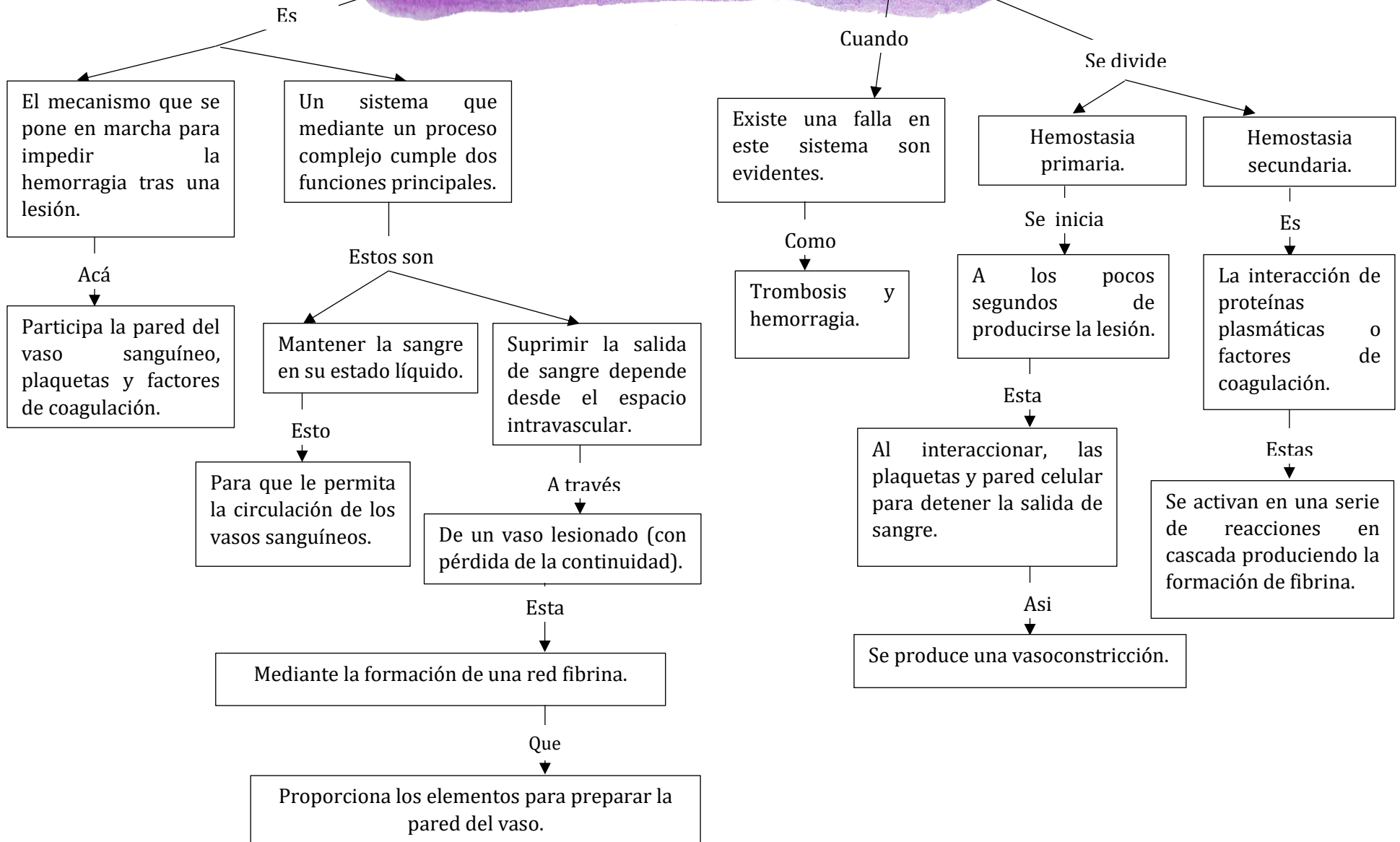

## Bibliografía

sureste, U. d. (2021). Fisiopatología. Comitán, Chiapas.