



Mi Universidad

Mapas conceptuales

Nombre del Alumno: Anyeli Guadalupe Ordoñez Lopez

Nombre del tema: mapas conceptuales de la unidad 4

Parcial: 4to parcial

Nombre de la Materia: fisiopatología

Nombre del profesor: Felipe Antonio Morales Hernández

Nombre de la Licenciatura: Enfermería

Cuatrimestre: 4to Cuatrimestre

Lugar y Fecha de elaboración

Comitán de Domínguez, Chis. A 25/11/21

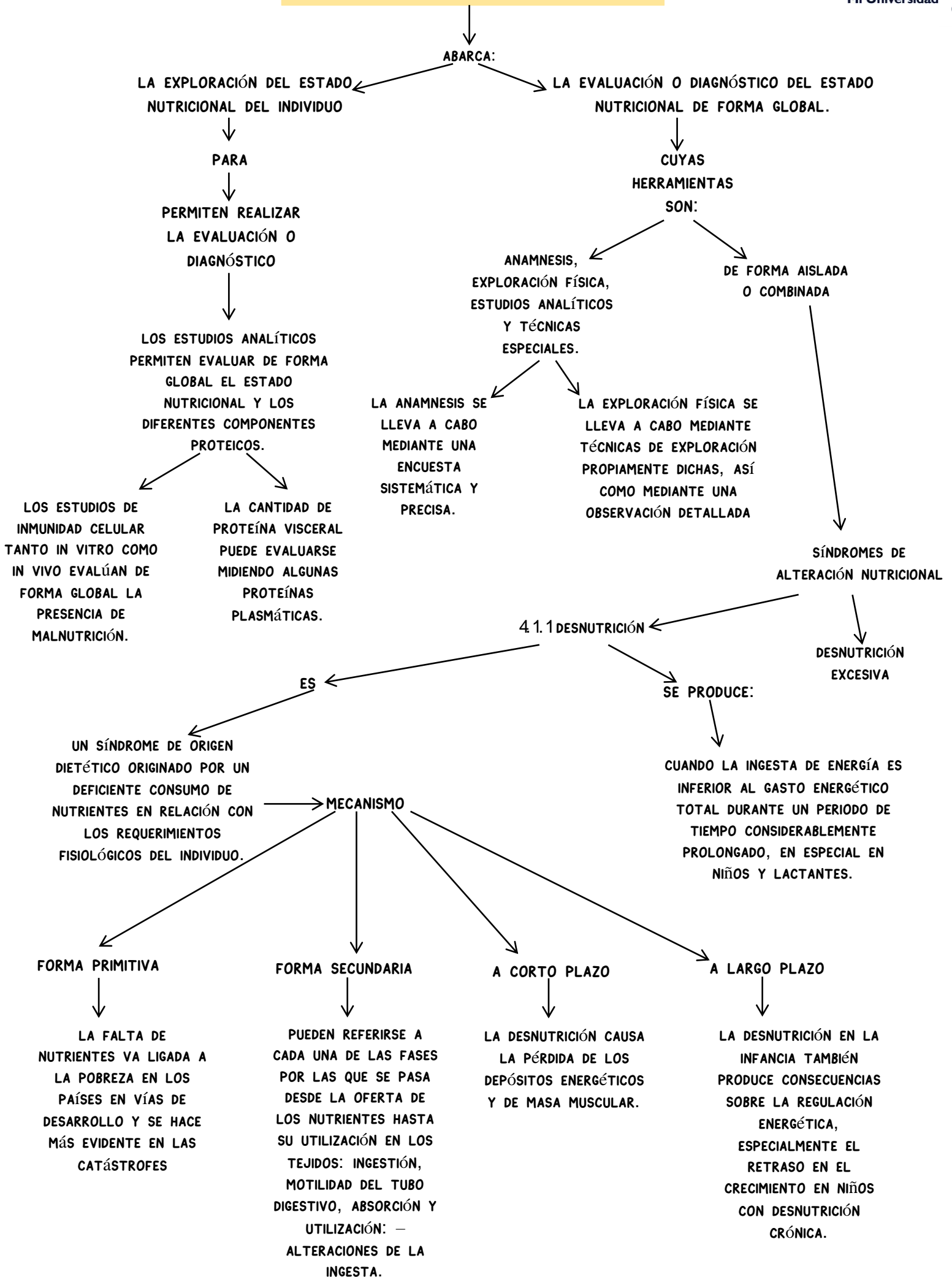

Alteración del metabolismo

ASOCIADO CON:

PROBLEMAS NUTRICIONALES ASOCIADOS A LA ENFERMEDAD NEOPLÁSICA

ANOREXIA

ES

SE PUEDE CONSIDERAR EL PRIMER PROBLEMA, DE ORIGEN MULTIFACTORIAL, QUE DIFICULTA LA ALIMENTACIÓN POR VÍA ORAL. LOS PACIENTES REDUCEN PROGRESIVAMENTE LA INGESTA, CON ESCASA RESPUESTA ANTE LAS NECESIDADES ENERGÉTICO-PROTEICAS.

CONSECUENCIAS

LA CONSECUENCIA DE UN BALANCE NEGATIVO SOSTENIDO ES LA PÉRDIDA DE RESERVAS LIPÍDICAS Y PROTEICAS. MÚLTIPLES FACTORES DE INTERACCIÓN TUMOR-HUÉSPED INFLUYEN EN LA APARICIÓN DE LA ANOREXIA.

EFFECTOS DERIVADOS

QUIMIOTERAPIA Y RADIOTERAPIA PRODUCEN MUY VARIADOS GRADOS DE NÁUSEA, VÓMITOS Y MUCOSITIS. LOS PACIENTES, FRECUENTEMENTE, DESARROLLAN AVERSIONES A DETERMINADOS ALIMENTOS Y PROLONGAN LA SITUACIÓN DE RECHAZO HASTA VARIAS SEMANAS DESPUÉS DE HABER CESADO EL TRATAMIENTO DE BASE.

ALTERACIONES METABÓLICAS

ES

SON TRASTORNOS QUE OCURREN CUANDO HAY REACCIONES QUÍMICAS ANORMALES EN EL CUERPO QUE INTERRUMPEN EL PROCESO NORMAL DEL METABOLISMO.

CONSECUENCIAS

ATAQUES CARDIOVASCULARES.

EFFECTOS DERIVADOS

DISPLEMIAS, OBESIDAD, DIABETES, HIPERTENSIÓN ARTERIAL.

Fisiopatología renal

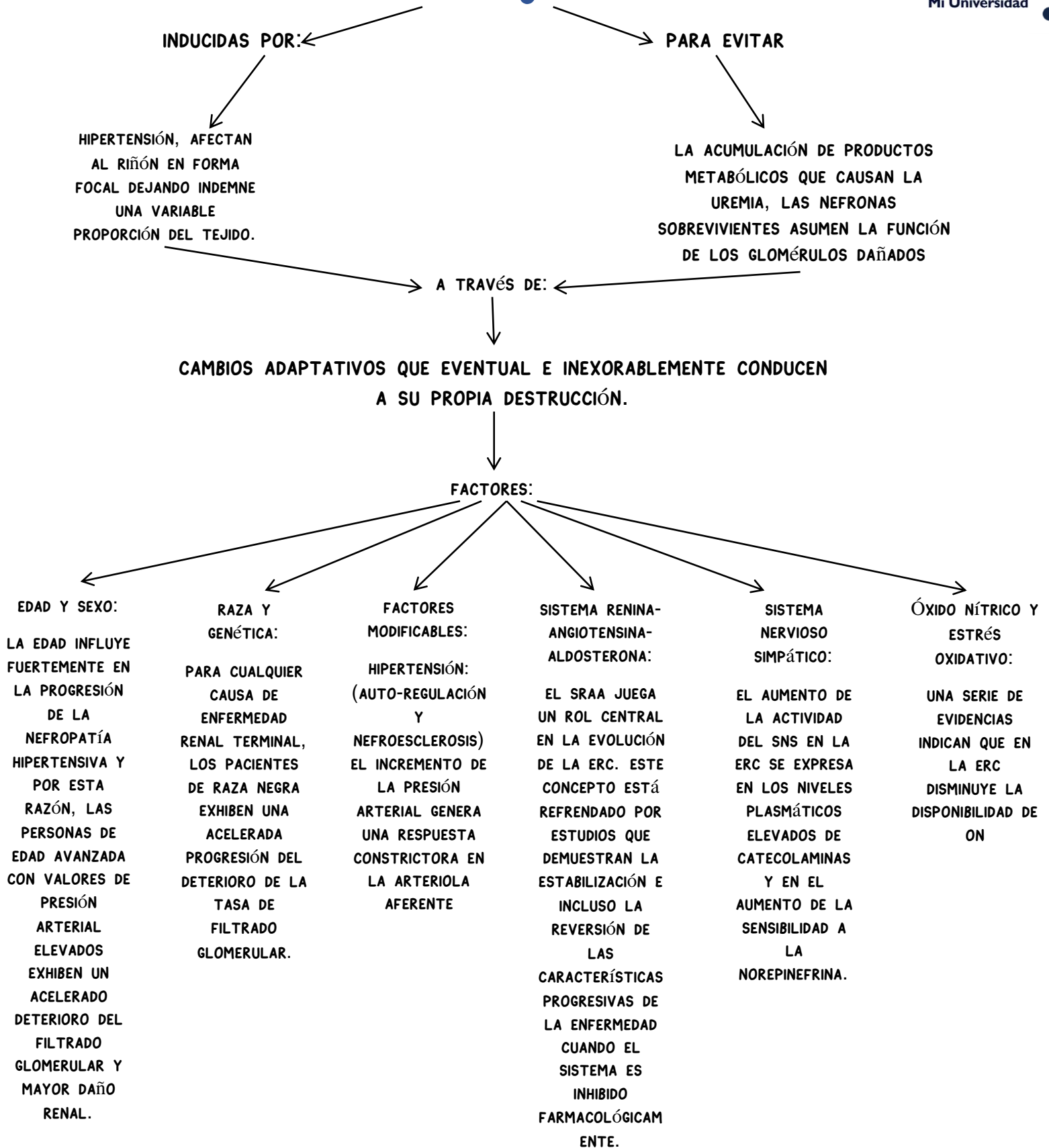

BIBLIOGRAFIA:

UNIVERSIDAD DEL SURESTE. (2021). ANTOLOGIA DE FISIOPATOLOGIA. COMITAN DE DOMINGUEZ, CHIAPAS, MÉXICO: CORPORATIVO UDS.