



Mi Universidad

Super nota

Nombre del Alumno: Mirna Abigail López Santis.

Nombre del tema: Leucemias.

Parcial: 4to

Nombre de la Materia: Enfermería Clínica.

Nombre del profesor: Mahonrry de Jesús Ruiz Guillen.

Nombre de la Licenciatura: Licenciatura en Enfermería.

Cuatrimestre: 4to

Leucemias

Es el término que se usa para referirse a algunos distintos tipos de cáncer en la sangre.

Existen 4 tipos:

Leucemia linfoblástica aguda.	Leucemia mieloide aguda.
-------------------------------	--------------------------

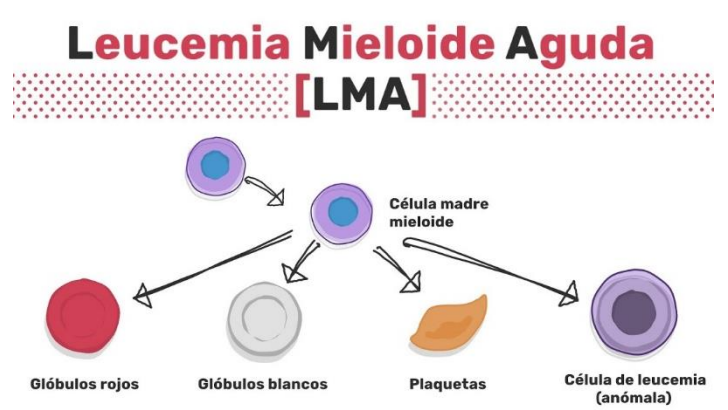
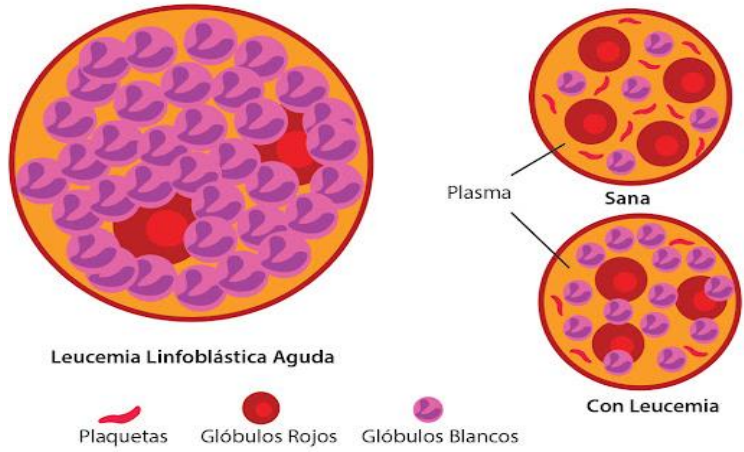

Leucemia linfocítica crónica.	Leucemia mieloide crónica
-------------------------------	---------------------------

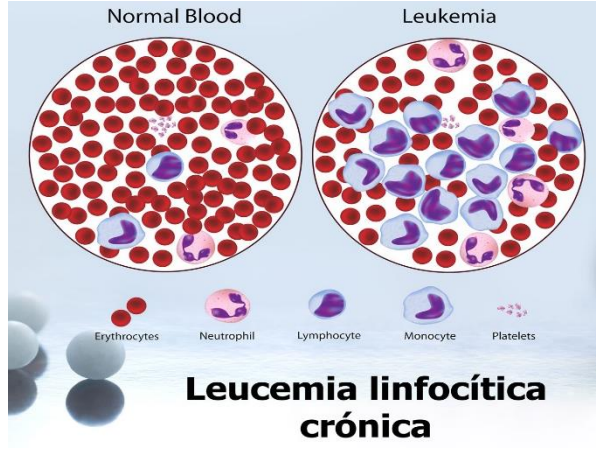

ESTOS CUATRO TIENEN TAN SOLO UNA CARACTERISTICA EN COMÚN; QUE TODAS INICIAN EN LA MEDULA OSEA.

CLASIFICACIÓN:

- ° En función de la velocidad; AGUDA Y CRONICA.
- ° tipos de células involucrados; LINFONCITICA Y MIELÓGENA.

SINTOMAS;



Cansancio o falta de energía.

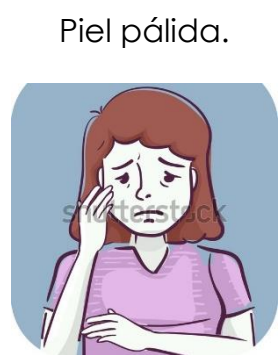

Fiebre leve.

