07 de Noviembre del 2021,
Ocosingo, Chis.

Nombre del alumno: Daniela Adriana Mendoza Pérez.

Carrera: Psicología. **Cuatrimestre:** 7º "A"

Docente: Mireya Del Carmen García Alfonso.

Materia: Dirección y liderazgo.

Tipo de trabajo: Mapa conceptual. Capítulo 1. "Dirección".

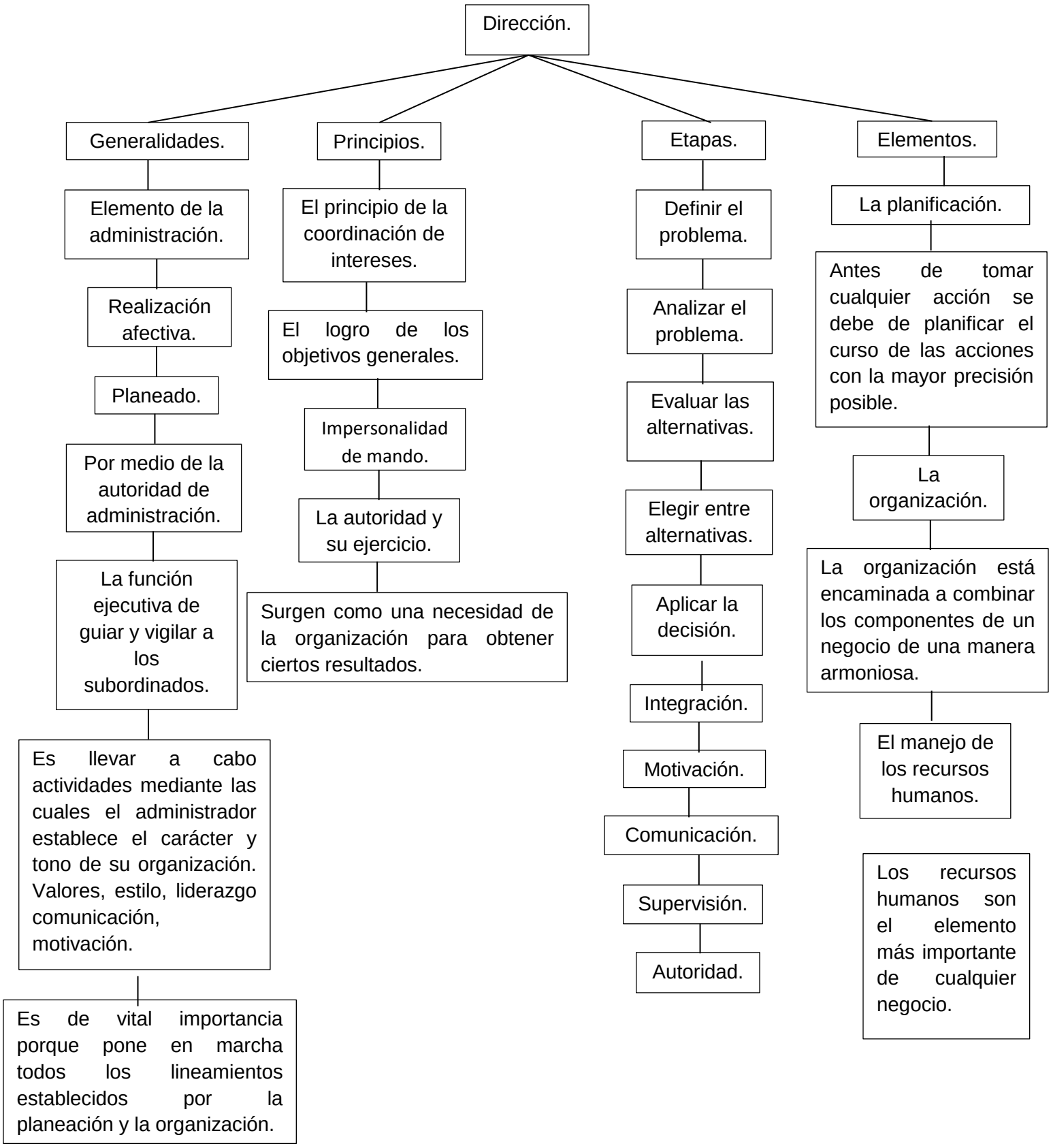
Dirección.
Generalidades.
Elemento de la administración.
Realización afectiva.
Planeado.
Por medio de la autoridad de administración.
La función ejecutiva de guiar y vigilar a los subordinados.
Es llevar a cabo actividades mediante las cuales el administrador establece el carácter y tono de su organización. Valores, estilo, liderazgo comunicación, motivación.
Es de vital importancia porque pone en marcha todos los lineamientos establecidos por la planeación y la organización.
Principios.
El principio de la coordinación de intereses.
El logro de los objetivos generales.
Impersonalidad de mando.
La autoridad y su ejercicio.
Surgen como una necesidad de la organización para obtener ciertos resultados.
Etapas.
Definir el problema.
Analizar el problema.
Evaluar las alternativas.
Elegir entre alternativas.
Aplicar la decisión.
Integración.
Motivación.
Comunicación.
Supervisión.
Autoridad.
Elementos.
La planificación.
Antes de tomar cualquier acción se debe de planificar el curso de las acciones con la mayor precisión posible.
La organización.
La organización está encaminada a combinar los componentes de un negocio de una manera armoniosa.
El manejo de los recursos humanos.
Los recursos humanos son el elemento más importante de cualquier negocio.