



Nombre de alumno: Javier Trujillo López.

Nombre del profesor: Rodolfo Bataz Morales.

Nombre del trabajo: Super notas.

Materia: Psicología Social.

Grado: 7° Cuatrimestre.

PSICOLOGIA



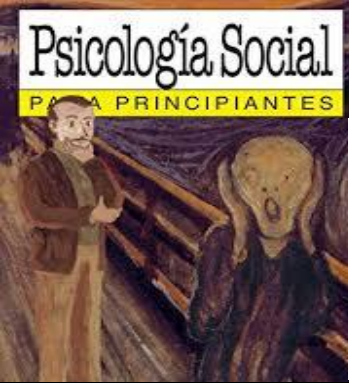

es el estudio de las relaciones sociales y cómo estas influyen y modifican la conducta, los pensamientos y sentimientos de las personas.



La psicología social también analiza las normas y principios que moldean la convivencia entre humanos. Gracias a este enfoque hoy conocemos más sobre temas como:

- Patrones de conducta
- Roles sociales**
- Conciencia colectiva**
- Relaciones sociales**
- Identidad social**
- Estereotipos**
- Valores**
- Trabajo en equipo**

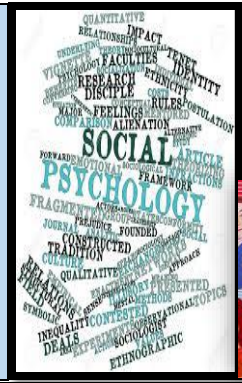

Su fin es participar de manera dinámica en equipos multidisciplinarios para atender conflictos sociales tales como: La **Fármaco-dependencia, La delincuencia, El Alcoholismo** y otros más.



TIENE RELACIÓN CON OTRAS CIENCIAS
Antropología, estadística, geografía, sociología, economía y educación

En el contexto social vio sus inicios en la 2 guerra mundial 1939/1945 derivado que la población europea quedo desmoralizada, las relaciones entre los países, etc.

El fin de la 2ª guerra mundial dejo como consecuencia los problemas psicológicos en la sociedad, volver a reconstruirse como tal

la sociedad humana es una comunidad poblacional donde se crea una relación entre el sujeto y su entorno

En lo humano el sociólogo Gerhard Lenski identifica la organización de las sociedades en función de su nivel de tecnología, la comunicación y la economía.

Las sociedades animales se basan más en el instinto el nivel más alto de organización social es el de eusocialidad, el cual se manifiesta en las hormigas, termitas y abejas

Existen 3 tipos de componentes en las actitudes

- cognitivo:** es el conjunto de datos e información que el sujeto sabe acerca del objeto del cual toma su actitud. Un conocimiento detallado del objeto favorece la asociación al objeto.
- afectivo:** son las sensaciones y sentimientos que dicho objeto produce en el sujeto. El sujeto puede experimentar distintas experiencias con el objeto estos pueden ser positivos o negativos.
- conductual:** son las intenciones, disposiciones o tendencias hacia un objeto, es cuando surge una verdadera asociación entre objeto y sujeto.

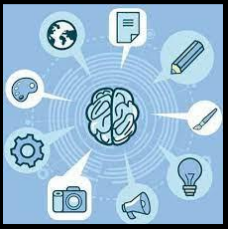

Las normas sociales son un conjunto de reglas no escritas que facilitan la armonía y la buena convivencia entre las personas. Suelen ser comunes para una serie de personas o territorios. Algunas son universalmente conocidas, otras se restringen a un espacio delimitado, como puede ser una región, país o civilización.



Conformidad y desviación.

indican variación en la conducta respecto a ciertas pautas; es decir, es necesario que exista una pauta a una norma de la que podamos desviarnos o a la que podamos conformarnos. En consecuencia, cuando se afirma que alguien es un "no conformista" o "desviados", lo firmamos desde el punto de vista de las normas que estamos acatando. Como se verá, los considerados no conformistas o desviado suelen estarse conformando con frecuencia a las normas de los grupos a los que se encuentran afiliados. Desde nuestro punto de vista no se conforman. desde su punto de vista, con frecuencia resultan muy conformistas

PRODUCTIVIDAD GRUPAL

Cuando se trata específicamente de la productividad o el rendimiento grupal, estos estarían determinados por tres factores (según Steiner): Demandas de la tarea: es crucial conocer adecuadamente de qué tipo de tarea se trata. En la medida en que el esfuerzo del grupo esté adecuadamente orientado al tipo de tarea, la productividad grupal será mayor.

Recursos grupales: serán diferentes en función del tipo de tarea a desempeñar. Proceso de interacción entre las demandas de la tarea y los recursos grupales. El mayor ajuste entre los recursos para hacer la tarea y las demandas requeridas sería lo que Steiner denominaba productividad potencial.

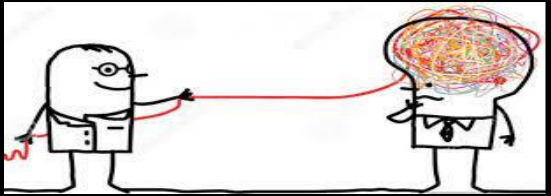

CONDUCTA COLECTIVA

búsqueda voluntaria de un grupo que se dirige un respectivo fin, debido al surgimiento de una situación desorganizada que pone en primera instancia la conducta individual sobre las normas predominantes de la sociedad.

Los grupos sumamente colectivos tienden a durar más que los grupos carentes de cohesión, puesto al menos peligro debe dividirse a causa de desacuerdos internos. Además, los miembros de grupos sumamente cohesivo suelen mostrar mayor dedicación personal a las metas del grupo y a su permanencia

Estructura de grupo.



Liderazgo

El tipo de estructura jerárquica o liderazgo que exista en un grupo a tiene un papel importante en las conductas manifestadas por los miembros de dicho grupo. Los grupos que se reúnen a menudo, como las familias, los amigos, los partidos políticos, suelen reconocer como líderes hubo organizadores a una persona o a un subgrupo.