**Nombre de alumnos: Rafael Flores Escandón.**

**Nombre del profesor: Alejandro de Jesús Méndez.**

**Nombre del trabajo: Mapa conceptual.**

**Materia: Modelos de administración educativa.**

**Grado: 7**

**Grupo: A**

Comitán de Domínguez Chiapas a 19 de septiembre del 2021.

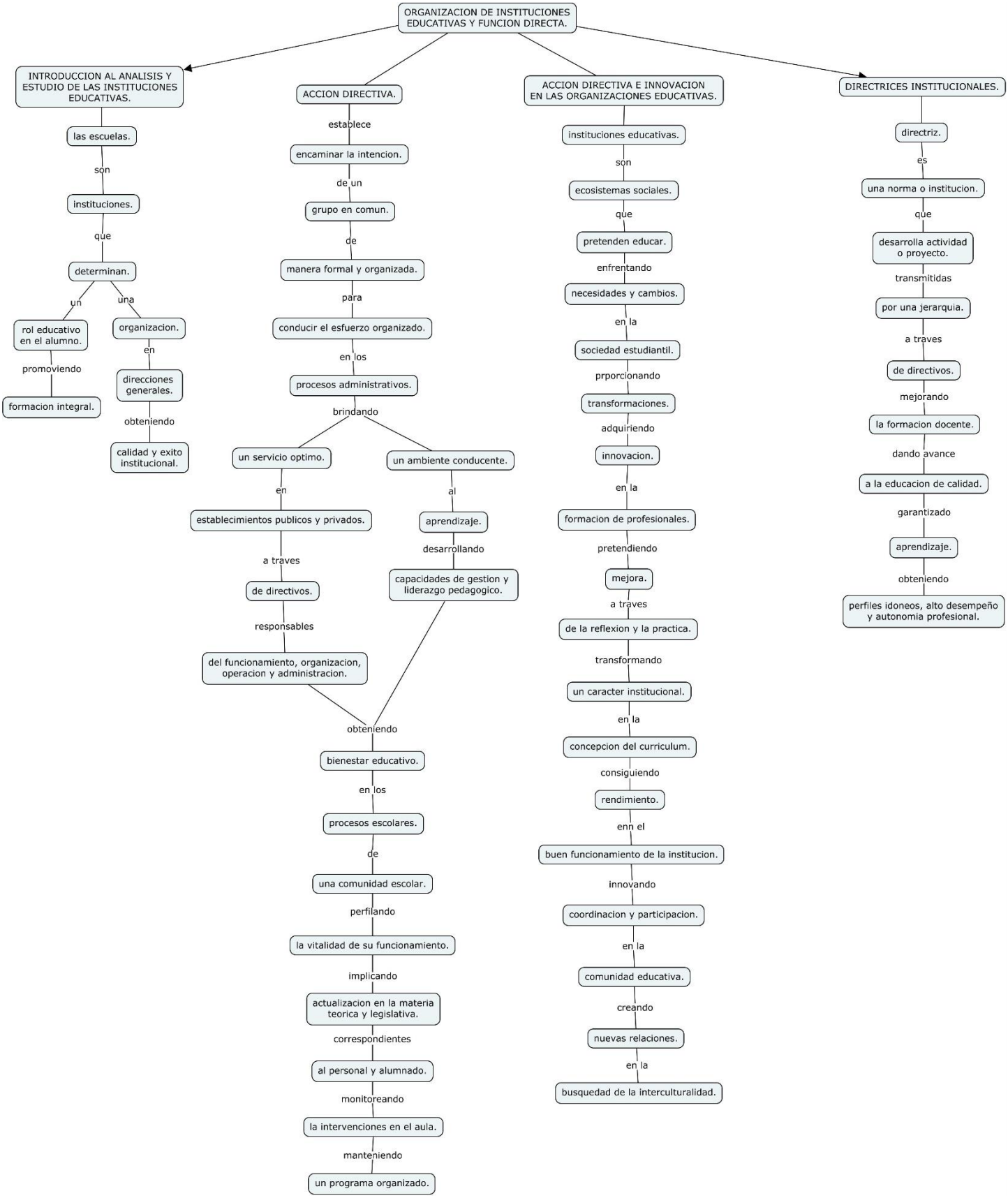
ORGANIZACION DE INSTITUCIONES EDUCATIVAS Y FUNCION DIRECTA.
INTRODUCCION AL ANALISIS Y ESTUDIO DE LAS INSTITUCIONES EDUCATIVAS.
las escuelas.
son
instituciones.
que
determinan.
un
una
rol educativo en el alumno.
organizacion.
promoviendo
en
formacion integral.
direcciones generales.
obteniendo
calidad y exito institucional.
ACCION DIRECTIVA.
establece
encaminar la intencion.
de un
grupo en comun.
de
manera formal y organizada.
para
conducir el esfuerzo organizado.
en los
procesos administrativos.
brindando
un servicio optimo.
un ambiente conducente.
en
al
establecimientos publicos y privados.
aprendizaje.
desarrollando
a traves
capacidades de gestion y liderazgo pedagogico.
de directivos.
responsables
del funcionamiento, organizacion, operacion y administracion.
obteniendo
bienestar educativo.
en los
procesos escolares.
de
una comunidad escolar.
perfilando
la vitalidad de su funcionamiento.
implicando
actualizacion en la materia teorica y legislativa.
correspondientes
al personal y alumnado.
monitoreando
la intervenciones en el aula.
manteniendo
un programa organizado.
ACCION DIRECTIVA E INNOVACION EN LAS ORGANIZACIONES EDUCATIVAS.
instituciones educativas.
son
ecosistemas sociales.
que
pretenden educar.
enfrentando
necesidades y cambios.
en la
sociedad estudiantil.
prporcionando
transformaciones.
adquiriendo
innovacion.
en la
formacion de profesionales.
pretendiendo
mejora.
a traves
de la reflexion y la practica.
transformando
un caracter institucional.
en la
concepcion del curriculum.
consiguiendo
rendimiento.
enn el
buen funcionamiento de la institucion.
innovando
coordinacion y participacion.
en la
comunidad educativa.
creando
nuevas relaciones.
en la
busquedad de la interculturalidad.
DIRECTRICES INSTITUCIONALES.
directriz.
es
una norma o institucion.
que
desarrolla actividad o proyecto.
transmitidas
por una jerarquia.
a traves
de directivos.
mejorando
la formacion docente.
dando avance
a la educacion de calidad.
garantizado
aprendizaje.
obteniendo
perfiles idoneos, alto desempeño y autonomia profesional.