



**Nombre de alumnos: Yaneth del Rosario Espinosa Cruz.**

**Nombre del profesor: Torres López Alejandra.**

**Nombre del trabajo: mapa conceptual**

**Materia: Salud Publica Comunitaria.**

**Grado: séptimo cuatrimestre.**

**Grupo: A**

PASIÓN POR EDUCAR

Comitán de Domínguez Chiapas a 30 de septiembre de 2021.

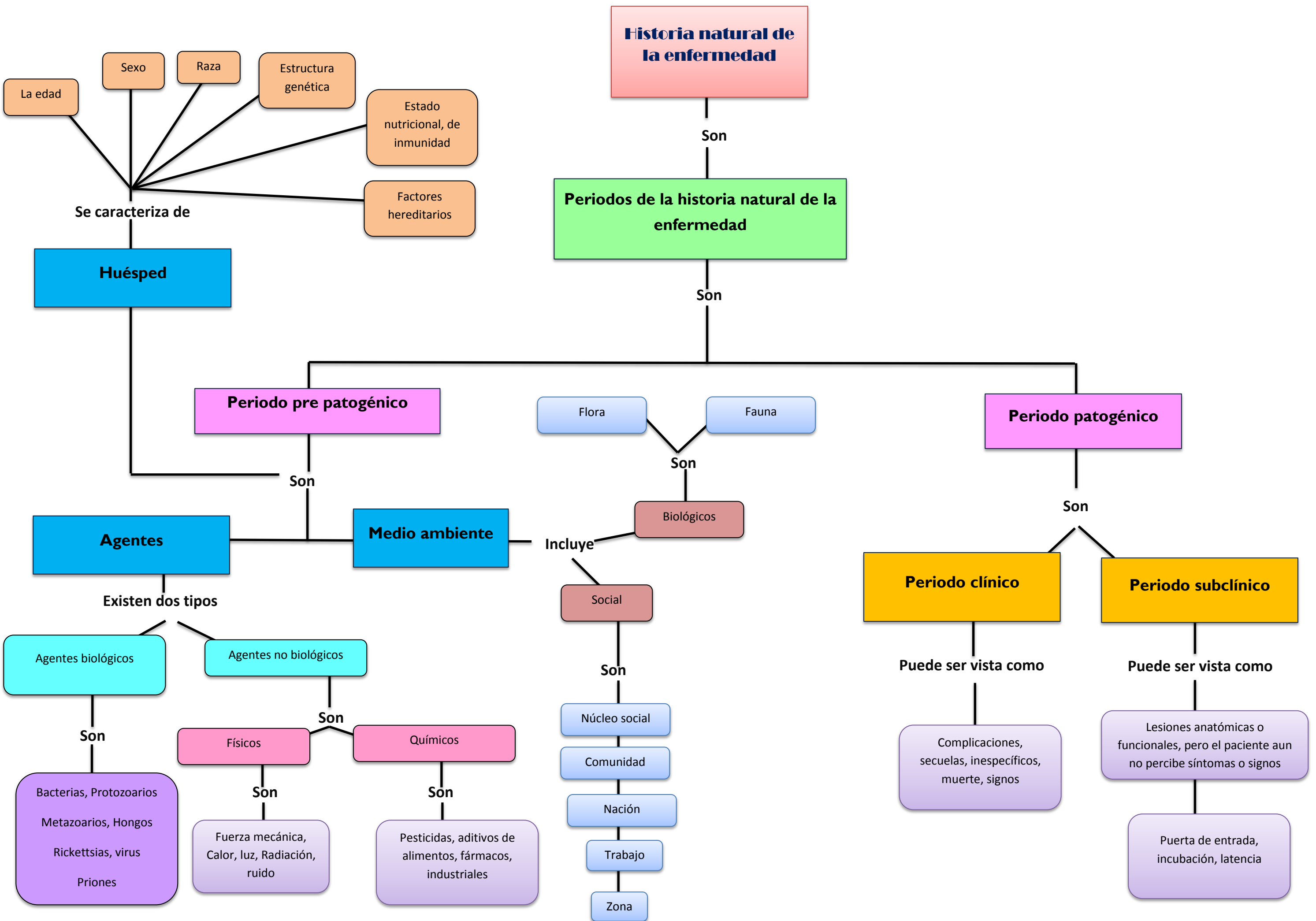

**Historia natural de la enfermedad**

**Periodos de la historia natural de la enfermedad**

**Periodo pre patogénico**

**Periodo patogénico**

**Huésped**

**Agentes**

**Medio ambiente**

**Agentes biológicos**

**Agentes no biológicos**

**Físicos**

**Químicos**

- Bacterias, Protozoarios
- Metazoarios, Hongos
- Rickettsias, virus
- Priones

- Fuerza mecánica, Calor, luz, Radiación, ruido

- Pesticidas, aditivos de alimentos, fármacos, industriales

**Flora**

**Fauna**

**Biológicos**

**Social**

**Núcleo social**

**Comunidad**

**Nación**

**Trabajo**

**Zona**

**Periodo clínico**

**Periodo subclínico**

- Complicaciones, secuelas, inespecíficos, muerte, signos

- Lesiones anatómicas o funcionales, pero el paciente aun no percibe síntomas o signos

- Puerta de entrada, incubación, latencia