Nombre de alumnos: ezequiel francisco pascual

Nombre del profesor: REYNALDO FRANCISCO

MANUEL GALLEGOS

Nombre del trabajo: mapa conceptual

Materia: sub 2

Grado: 4to cuatri

Grupo: A

Comitán de Domínguez Chiapas a 10 de octubre de 2021.

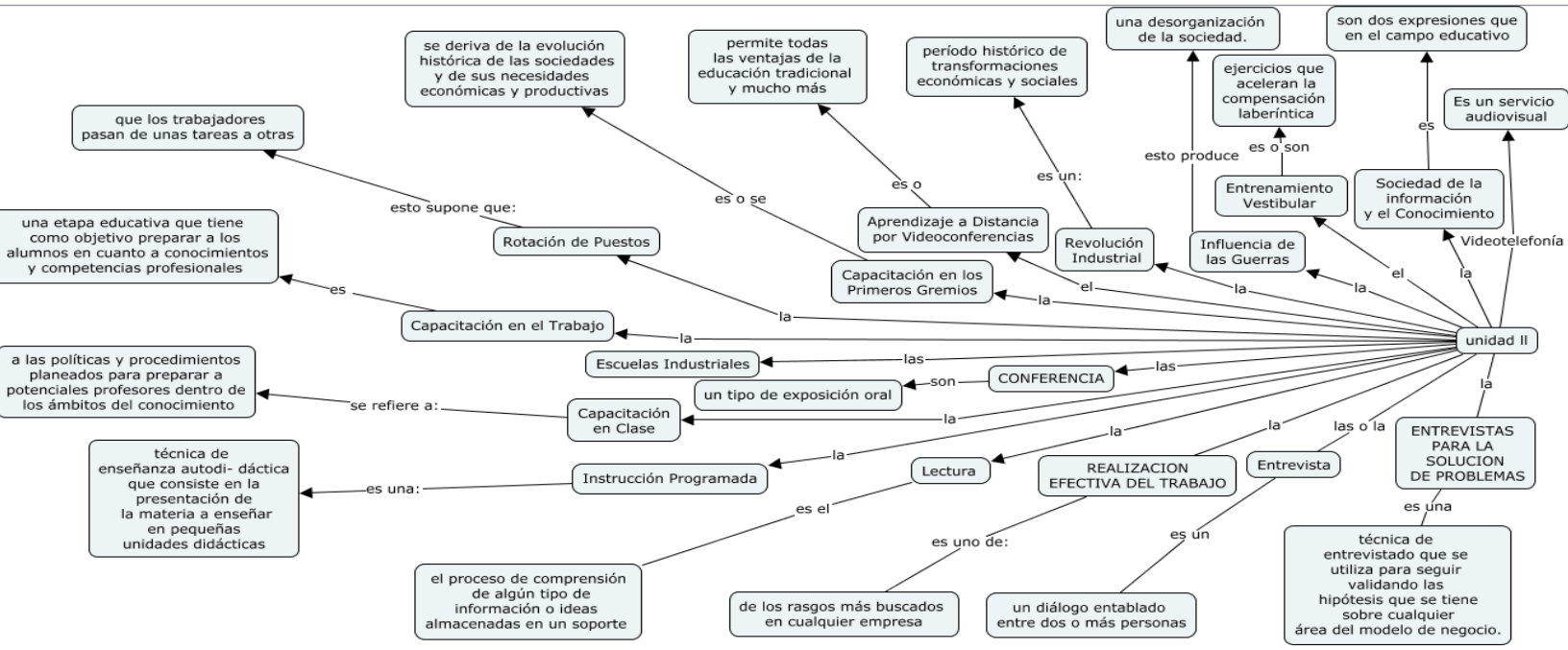
unidad II
la
ENTREVISTAS PARA LA SOLUCION DE PROBLEMAS
es una
técnica de entrevistado que se utiliza para seguir validando las hipótesis que se tiene sobre cualquier área del modelo de negocio.
las o la
Entrevista
es un
un diálogo entablado entre dos o más personas
la
REALIZACION EFECTIVA DEL TRABAJO
es uno de:
de los rasgos más buscados en cualquier empresa
la
Lectura
es el
el proceso de comprensión de algún tipo de información o ideas almacenadas en un soporte
la
Instrucción Programada
es una:
técnica de enseñanza autodi- dáctica que consiste en la presentación de la materia a enseñar en pequeñas unidades didácticas
la
Capacitación en Clase
se refiere a:
a las políticas y procedimientos planeados para preparar a potenciales profesores dentro de los ámbitos del conocimiento
la
un tipo de exposición oral
son
CONFERENCIA
las
Escuelas Industriales
las
Capacitación en el Trabajo
es
una etapa educativa que tiene como objetivo preparar a los alumnos en cuanto a conocimientos y competencias profesionales
la
Rotación de Puestos
esto supone que:
que los trabajadores pasan de unas tareas a otras
la
Capacitación en los Primeros Gremios
es o se
se deriva de la evolución histórica de las sociedades y de sus necesidades económicas y productivas
el
Aprendizaje a Distancia por Videoconferencias
es o
permite todas las ventajas de la educación tradicional y mucho más
la
Revolución Industrial
es un:
período histórico de transformaciones económicas y sociales
la
Influencia de las Guerras
esto produce
una desorganización de la sociedad.
la
Entrenamiento Vestibular
es o son
ejercicios que aceleran la compensación laberíntica
el
Sociedad de la información y el Conocimiento
es
son dos expresiones que en el campo educativo
la
Videotelefonía
Es un servicio audiovisual

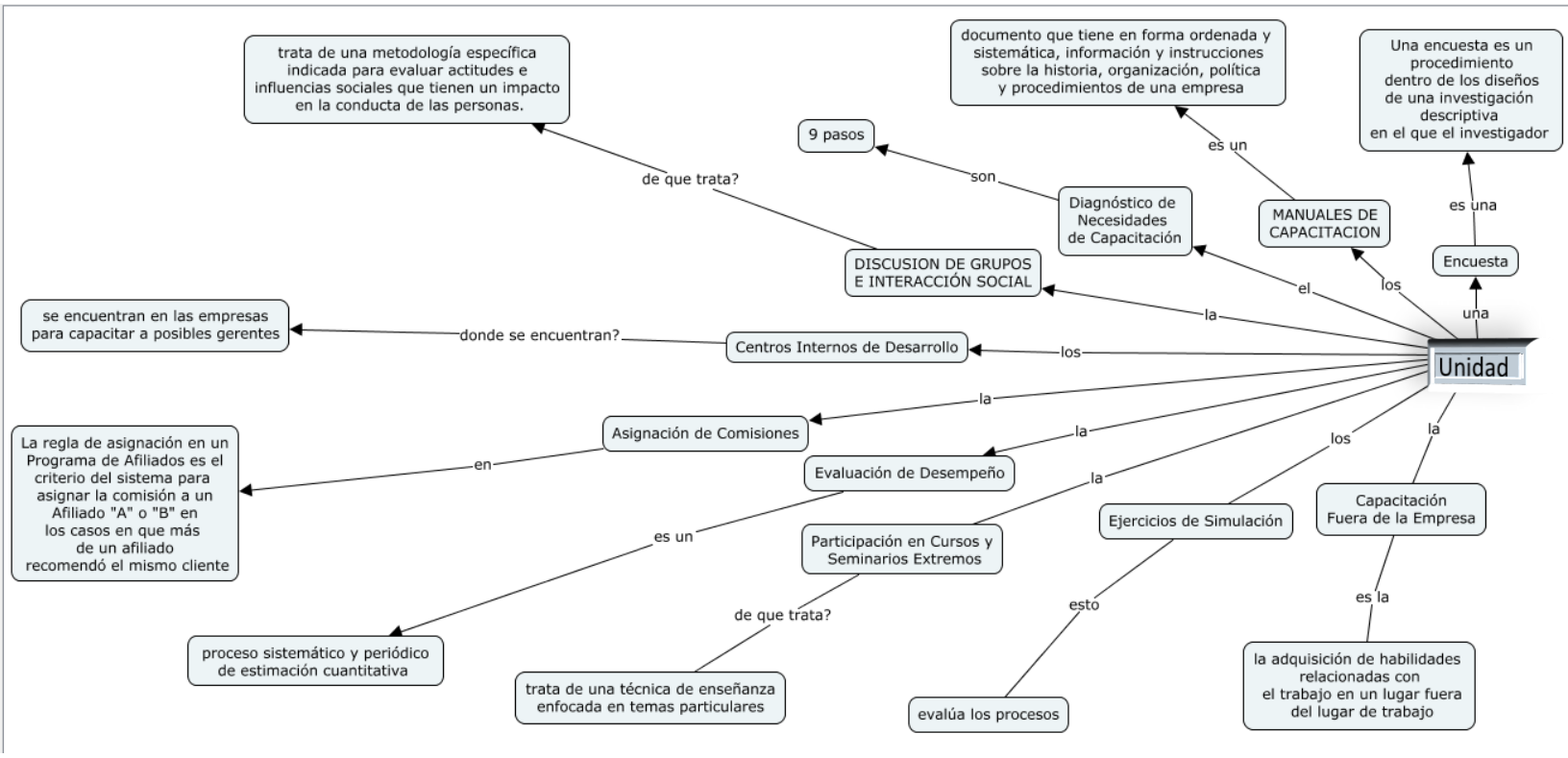
Unidad
una
Encuesta
es una
Una encuesta es un procedimiento dentro de los diseños de una investigación descriptiva en el que el investigador
los
MANUALES DE CAPACITACION
es un
documento que tiene en forma ordenada y sistemática, información y instrucciones sobre la historia, organización, política y procedimientos de una empresa
el
Diagnóstico de Necesidades de Capacitación
son
9 pasos
la
DISCUSION DE GRUPOS E INTERACCIÓN SOCIAL
de que trata?
trata de una metodología específica indicada para evaluar actitudes e influencias sociales que tienen un impacto en la conducta de las personas.
los
Centros Internos de Desarrollo
donde se encuentran?
se encuentran en las empresas para capacitar a posibles gerentes
la
Asignación de Comisiones
en
La regla de asignación en un Programa de Afiliados es el criterio del sistema para asignar la comisión a un Afiliado "A" o "B" en los casos en que más de un afiliado recomendó el mismo cliente
la
Evaluación de Desempeño
es un
proceso sistemático y periódico de estimación cuantitativa
la
Participación en Cursos y Seminarios Extremos
de que trata?
trata de una técnica de enseñanza enfocada en temas particulares
los
Ejercicios de Simulación
esto
evalúa los procesos
la
Capacitación Fuera de la Empresa
es la
la adquisición de habilidades relacionadas con el trabajo en un lugar fuera del lugar de trabajo