

EZQUISOFRENIA

¿QUE ES?

Es un trastorno mental grave por el cual las personas interpretan la realidad de manera anormal



SÍNTOMAS



Delirios



Alucinaciones



Discurso desorganizado



Comportamiento catatónico



Síntomas negativos

NOMBRE DE LA ALUMNA: SHAILA VALERIA ROSAS SUAREZ

NOMBRE DEL PROFESOR: RODOLFO BATAZ MORALES

TRASTORNO ESQUIZOAFFECTIVO

¿QUE ES?

Es una afección mental que provoca tanto pérdida de contacto (psicosis) como problemas anímicos (depresión o manía)



SÍNTOMAS



Síntomas de depresión



Delirios



Alucinaciones

CATATONÍA

¿QUE ES?

Es un síndrome neuropsicológico que se caracteriza por una serie de anomalías motoras que inmovilizan a los pacientes



NOMBRE DEL TRABAJO: SUPER NOTA

MATERIA: PSICOPATOLOGÍA II

CATATONÍA ASOCIADA A OTROS TRASTORNO MENTAL



Estupor

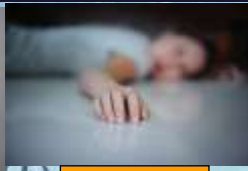

Catalepsia



Flexibilidad c6rea

GRUPO: PSICOLOGÍA