Nombre de alumno: Samuel Jimenez Hernandez

Nombre del profesor: Gabriela Villafuerte

Nombre del trabajo: Mapa conceptual

Materia: Zootecnia en Conejos

Grado: 7

Grupo: a

Comitán de Domínguez Chiapas a 02 de diciembre de 2021.

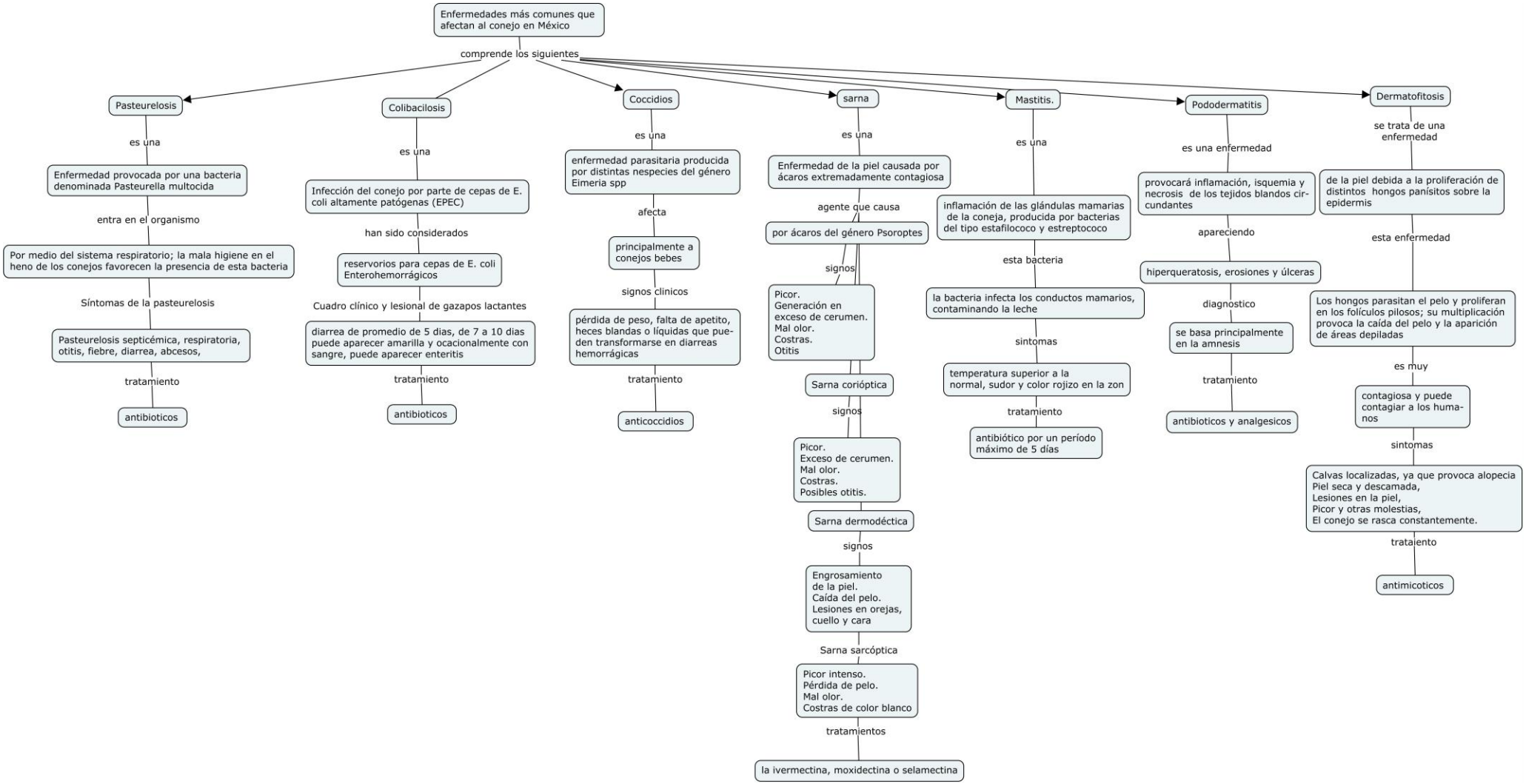
Enfermedades más comunes que afectan al conejo en México
comprende los siguientes
Pasteurelosis
es una
Enfermedad provocada por una bacteria denominada Pasteurella multocida
entra en el organismo
Por medio del sistema respiratorio; la mala higiene en el heno de los conejos favorecen la presencia de esta bacteria
Síntomas de la pasteurelosis
Pasteurelosis septicémica, respiratoria, otitis, fiebre, diarrea, abcesos,
tratamiento
antibioticos
Colibacilosis
es una
Infección del conejo por parte de cepas de E. coli altamente patógenas (EPEC)
han sido considerados
reservorios para cepas de E. coli Enterohemorrágicos
Cuadro clínico y lesional de gazapos lactantes
diarrea de promedio de 5 dias, de 7 a 10 dias puede aparecer amarilla y ocacionalmente con sangre, puede aparecer enteritis
tratamiento
antibioticos
Coccidios
es una
enfermedad parasitaria producida por distintas nespecies del género Eimeria spp
afecta
principalmente a conejos bebes
signos clinicos
pérdida de peso, falta de apetito, heces blandas o líquidas que pueden transformarse en diarreas hemorrágicas
tratamiento
anticoccidios
sarna
es una
Enfermedad de la piel causada por ácaros extremadamente contagiosa
agente que causa
por ácaros del género Psoroptes
signos
Picor.
Generación en exceso de cerumen.
Mal olor.
Costras.
Otitis
Sarna corióptica
signos
Picor.
Exceso de cerumen.
Mal olor.
Costras.
Posibles otitis.
Sarna dermodéctica
signos
Engrosamiento de la piel.
Caída del pelo.
Lesiones en orejas, cuello y cara
Sarna sarcóptica
Picor intenso.
Pérdida de pelo.
Mal olor.
Costras de color blanco
tratamientos
la ivermectina, moxidectina o selamectina
Mastitis.
es una
inflamación de las glándulas mamarias de la coneja, producida por bacterias del tipo estafilococo y estreptococo
esta bacteria
la bacteria infecta los conductos mamarios, contaminando la leche
sintomas
temperatura superior a la normal, sudor y color rojizo en la zon
tratamiento
antibiótico por un período máximo de 5 días
Pododermatitis
es una enfermedad
provocará inflamación, isquemia y necrosis de los tejidos blandos circundantes
apareciendo
hiperqueratosis, erosiones y úlceras
diagnostico
se basa principalmente en la amnesis
tratamiento
antibioticos y analgesicos
Dermatofitosis
se trata de una enfermedad
de la piel debida a la proliferación de distintos hongos panísitos sobre la epidermis
esta enfermedad
Los hongos parasitan el pelo y proliferan en los folículos pilosos; su multiplicación provoca la caída del pelo y la aparición de áreas depiladas
es muy
contagiosa y puede contagiar a los humanos
sintomas
Calvas localizadas, ya que provoca alopecia
Piel seca y descamada,
Lesiones en la piel,
Picor y otras molestias,
El conejo se rasca constantemente.
tratamiento
antimicoticos