



NOMBRE DEL ALUMNO

TADEO ALEJANDRO ABADIA CANCINO

DOCENTE

MVZ. LUCIA GUADALUPE GONZALEZ

MATERIA

ZOOTECNIA DE OVINOS

RAZAS DE OVINOS

BLACK BELLY

DE ORIGEN HOLANDES, DE TALLA MEDIANA SU CUERPO ES LARGO Y DESCARNADO CUBIERTO CON PELOS DE APROXIMADAMENTE 2 CM, ESTOS ANIMALES SON DE TALLA MEDIA, PESO EN HEMBRAS DE 30 – 40 KG Y EN MACHOS 34-60 KG, PESO AL NACIMIENTO DE 2.27 ± 0.42 KG, PESO AL DESTETE DE 12.82 ± 1.97 KG.



DORPER

DE ORIGEN SUDAFRICANO, PESOS ADULTOS EN HEMBRAS 80-95 KG., EN MACHOS 120-130 KG, AMPLIA ADAPTABILIDAD A TODOS LOS CLIMAS DESDE EL TEMPLADO, FRÍO HASTA EL SECO Y TROPICAL. DESTACA POR SU EXCELENTE CONFORMACIÓN DE LOS CUARTOS TRASEROS PRODUCIENDO EXCELENTE RESULTADOS EN PROGRAMAS DE CRUZAMIENTO CON LAS RAZAS DE PELO QUE SE ENCUENTRAN AMPLIAMENTE DIFUNDIDAS EN TODAS LAS REGIONES DE MÉXICO.

CHAROLLAIS

DE ORIGEN FRANCÉS, SU PESO EN HEMBRAS ES DE 90-110 KG. Y EN MACHOS 120-150 KG. SU CARACTERÍSTICA DE EXCELENTE CONFORMACIÓN, GANANCIA DE PESO Y CALIDAD DE LA CANAL. SON LÍDERES FRECUENTES EN LOS CONCURSOS DE CONFORMACIÓN Y CALIDAD DE CARNE.

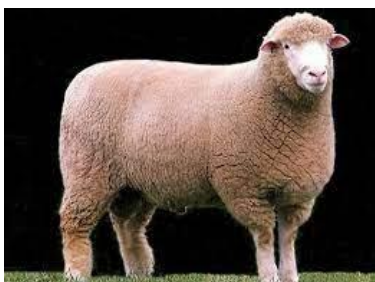

DORSET

DE ORIGEN MEXICANO, SON EJEMPLARES DE TALLA MEDIA A GRANDE, CON PESOS ADULTOS EN LAS HEMBRAS DE 60-70 KG. Y EN LOS MACHOS DE 120-160 KG. LA RAZA DORSET SE HA CONSTITUIDO EN MÉXICO COMO UNA ALTERNATIVA IMPORTANTE PARA LA PRODUCCIÓN DE CORDEROS AL UTILIZARSE COMO RAZA MATERNA, DESTACANDO SU CARACTERÍSTICA DE NO ESTACIONALIDAD REPRODUCTIVA Y SIENDO UTILIZADOS CON ÉXITO EN ESQUEMAS DE CRUZAMIENTO TANTO EN PRIMERA CRUZA COMO CRUCE

EAST FRIESIAN

RAZA PRODUCTORA DE LECHE, ORIGINARIA DE LOS PAÍSES BAJOS. DE TALLA GRANDE SON OVEJAS QUE PUEDEN PRODUCIR EN BUENAS CONDICIONES DE MANEJO MÁS DE 3 LTS DE LECHE. DE RECIENTE INTRODUCCIÓN A MÉXICO SE EXPLOTA EN CONDICIONES DE SEMI-ESTABULACIÓN EN ESTADOS COMO QUERÉTARO, GUANAJUATO, JALISCO E HIDALGO EN EL ALTIPLANO CENTRAL DE MÉXICO. LAS OVEJAS ADULTAS REBASAN LOS 70 KG. Y LOS MACHOS PESAN ENTRE 90 Y 120 KG

