

## **ENSAYO**

**ZOOTECNIA DE EQUINOS**

**ING. ANA GABRIELA VILLAFUERTE**

**PRESENTA EL ALUMNO:**

**JORGE HUMBERTO HERNANDEZ SAENZ**

**GRUPO.**

**SEPTIMO. Semestre DE MEDICINA  
VETETARIA Y ZOOTECNIA**

**Comitán de Domínguez, Chiapas**

**24 de septiembre del 2021.**

## **Introducción:**

El siguiente tema constara de la evolución del caballo y sus diferentes temas que lo acompañan.

## Ensayo de la Unidad I

El caballo surgió hace millones de años por los dioses de la tierra y del mar, lo hicieron para que ayudara a la guerra de esa ciudad, al que ahora llaman Atenas, más después el caballo ya se domestico mas para que todas las personas tuvieran uno la cual eran pocas porque el caballo en ese tiempo casi solo los reyes o los de la guardia real los podían tener.

Pasaron los tiempos y la evolución del caballo se fue notando ya que se comenzaron a ver distintas razas tales como:

- Caballos de las estepas
- Caballos del desierto
- Caballos del bosque
- Caballos salvajes de Asia
- Caballos salvajes de Europa

Entre estas razas varían los ejemplares como en el pelo, patas, orejas, tamaño, resistencia, etc.,.

El caballo ya en la actualidad tiene muchos roles importantes en el mundo, hablemos de México, participa en la agricultura, ganadería, actividad humana como: desfiles, cabalgatas etc. El caballo en aquel tiempo cuando no había tractores hacía labores como arar, cargaban cosas pesadas, arrastraban troncos, entre otros.

Nuestros abuelos o padres nos han enseñado a como se puede tener una idea de la edad del caballo si no tiene su registro genealógico “fecha de nacimiento”, con observarle la dentadura

así es la formula dentaria de los equinos:

	Incisivos	Colmillos	Molares	Totales
Maxilar superior	3-3	1-1	6-6	20
Maxilar inferior	3-3	1-1	6-6	20
Totales	12	4	24	40

El pelo del caballo se le considera como anexo a la piel ya que lo cubre en su totalidad podemos encontrar pelo de los caballos en diferentes tipos de tono como:

## Pelajes simples:

Son aquellos de tienen un solo tono de color.

- **Prieto:** pelaje de color negro
- **Tordillo:** pelaje de color blanco
- **Colorado:** pelaje de color rojizo claro
- **Alazán:** pelaje de color café
- **Bayo:** pelaje de color amarillo con gran variedad de tonalidad

## Pelajes compuestos:

Son aquellos que se mezclan de dos a tres colores.

- **Tordillo:** pelaje de capas de color blanco y negro
- **Rosillo:** pelaje de capas de color blanco y pelos pigmentados de otro diferente color al negro

## Pelajes discontinuos:

Son aquellos que tienen manchas de un color y otro.

- **Pintos:** pelaje de color diferente.
- **Manchados:** se mezclan los colores negro, blanco, café, amarillo.

De las particularidades del caballo encontramos que unos ejemplares pueden tener un color llamativo en la frente le podemos llamar “lunar”, de color blanco u otro puede ser de muy pequeño hasta muy grande.

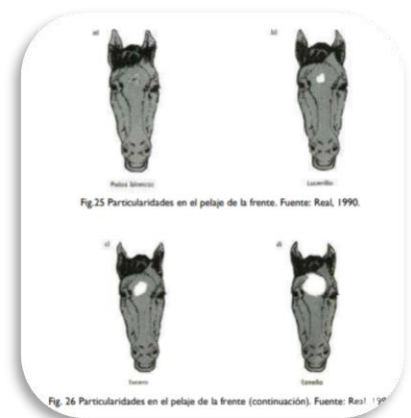

## **Conclusión.**

El trabajo nos enseña cómo fue la evolución del caballo durante los años, que tipos de razas hay, como es su adaptación en diferentes ambientes, y como Médicos Veterinarios Zootecnistas tenemos que conocer todo lo que conlleva la evolución del caballo para nuestro día a día.