

**NOMBRE DE ALUMNO: CRISTAL RUIZ
GÓMEZ**

**NOMBRE DEL PROFESOR: LUCIA
GUADALUPE GONZALEZ SANTIAGO**

**NOMBRE DEL TRABAJO:
SUPERNOTA**

**MATERIA: ZONOSIS Y SALUD
PUBLICA**

GRADO: 4

GRUPO: A

TOXOPLASMOSIS

Es una enfermedad de origen parasitario que se produce tras la ingestión de ooquistes del protozoario *Toxoplasma gondii*.

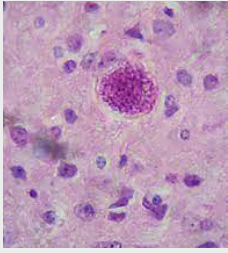

Agente infeccioso:
Toxoplasma gondii

Reservorio:
Ovejas, cabras, roedores
y cerdos

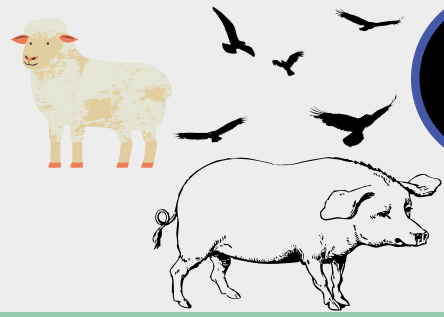

Puerta de salida:
heces fecales

Puerta de entrada: boca,
nariz y transfusión.



Huesped
intermediario: Humano
y definitivo gato

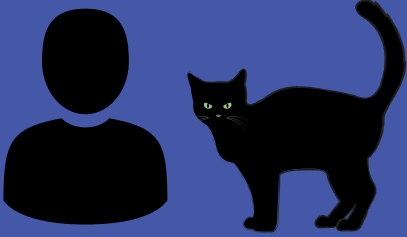

Via de transmisión: Via
oral, a través de la ingesta de
verdura, carnes, agua, leche,
transfusión sanguínea

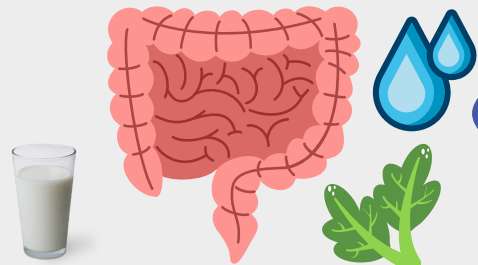

SIGNOS CLÍNICOS

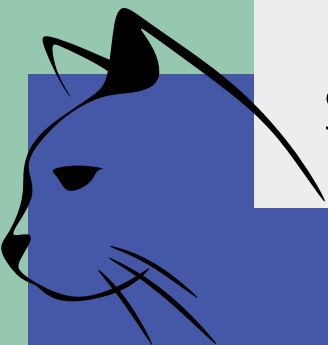

Anorexia, pérdida de peso, letargia, disnea (debido a la neumonía), signos oculares (iritis, corioretinitis) y pirexia.