Nombre de alumnos: Alexis Francisco Villatoro Diaz.

Nombre del profesor: Karina Maricruz Pérez Guillen

Nombre del trabajo: Mapa conceptual

Materia: Dirección y Liderazgo.

Grado:

Grupo:

Comitán de Domínguez Chiapas a 29 de octubre de 2021

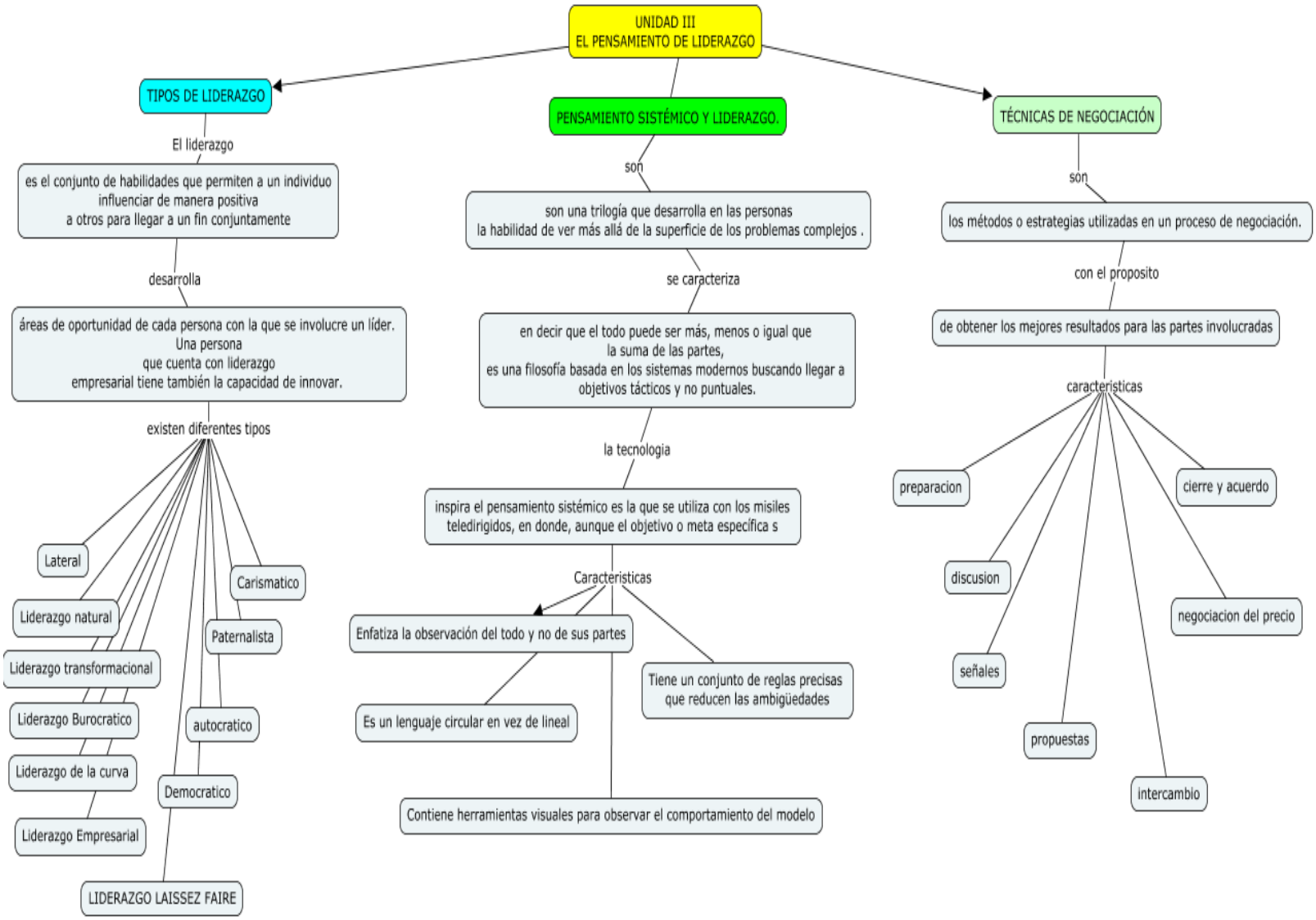
UNIDAD III
EL PENSAMIENTO DE LIDERAZGO
TIPOS DE LIDERAZGO
El liderazgo
es el conjunto de habilidades que permiten a un individuo influenciar de manera positiva a otros para llegar a un fin conjuntamente
desarrolla
áreas de oportunidad de cada persona con la que se involucre un líder. Una persona que cuenta con liderazgo empresarial tiene también la capacidad de innovar.
existen diferentes tipos
Lateral
Liderazgo natural
Liderazgo transformacional
Liderazgo Burocratico
Liderazgo de la curva
Liderazgo Empresarial
Carismatico
Paternalista
autocratico
Democratico
LIDERAZGO LAISSEZ FAIRE
PENSAMIENTO SISTÉMICO Y LIDERAZGO.
son
son una trilogía que desarrolla en las personas la habilidad de ver más allá de la superficie de los problemas complejos .
se caracteriza
en decir que el todo puede ser más, menos o igual que la suma de las partes, es una filosofía basada en los sistemas modernos buscando llegar a objetivos tácticos y no puntuales.
la tecnologia
inspira el pensamiento sistémico es la que se utiliza con los misiles teledirigidos, en donde, aunque el objetivo o meta especifica s
Caracteristicas
Enfatiza la observación del todo y no de sus partes
Es un lenguaje circular en vez de lineal
Tiene un conjunto de reglas precisas que reducen las ambigüedades
Contiene herramientas visuales para observar el comportamiento del modelo
TÉCNICAS DE NEGOCIACIÓN
son
los métodos o estrategias utilizadas en un proceso de negociación.
con el proposito
de obtener los mejores resultados para las partes involucradas
caracteristicas
preparacion
discusion
señales
propuestas
intercambio
negociacion del precio
cierre y acuerdo