Nombre de alumno: Edwin Alfredo González Gómez

Nombre del profesor: Rodolfo Bataz Morales

Nombre del trabajo: MAPA CONCEPTUAL

Materia: ANALISIS DE LA CONDUCTA

Grado: 4

Grupo: A

Comitán de Domínguez Chiapas a 24 de SEPTIEMBRE de 2021

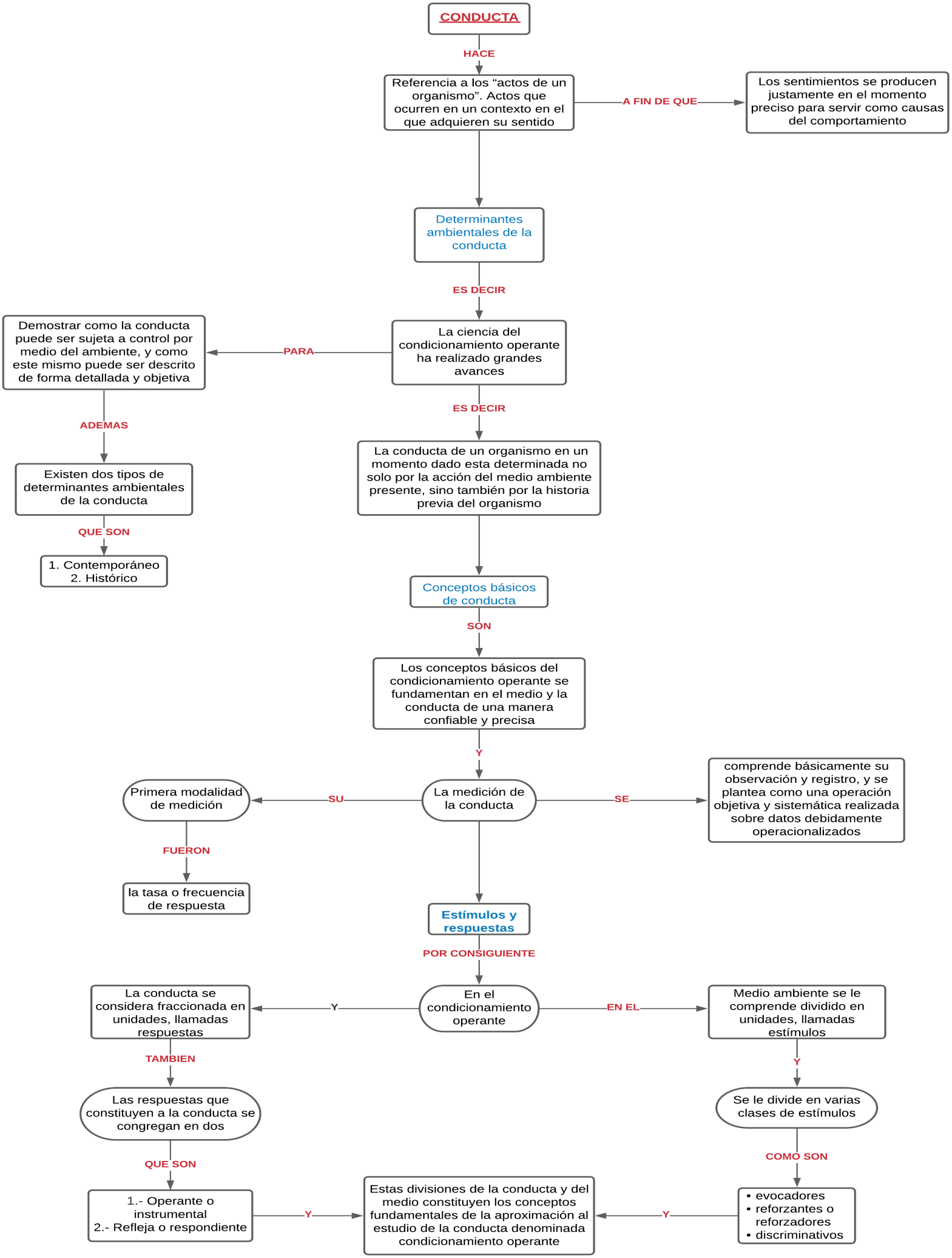
CONDUCTA
HACE
Referencia a los “actos de un organismo”. Actos que ocurren en un contexto en el que adquieren su sentido
A FIN DE QUE
Los sentimientos se producen justamente en el momento preciso para servir como causas del comportamiento
Determinantes ambientales de la conducta
ES DECIR
La ciencia del condicionamiento operante ha realizado grandes avances
PARA
Demostrar como la conducta puede ser sujeta a control por medio del ambiente, y como este mismo puede ser descrito de forma detallada y objetiva
ADEMAS
Existen dos tipos de determinantes ambientales de la conducta
QUE SON
1. Contemporáneo
2. Histórico
ES DECIR
La conducta de un organismo en un momento dado esta determinada no solo por la acción del medio ambiente presente, sino también por la historia previa del organismo
Conceptos básicos de conducta
SON
Los conceptos básicos del condicionamiento operante se fundamentan en el medio y la conducta de una manera confiable y precisa
Y
La medición de la conducta
SU
Primera modalidad de medición
FUERON
la tasa o frecuencia de respuesta
SE
comprende básicamente su observación y registro, y se plantea como una operación objetiva y sistemática realizada sobre datos debidamente operacionalizados
Estímulos y respuestas
POR CONSIGUIENTE
En el condicionamiento operante
Y
La conducta se considera fraccionada en unidades, llamadas respuestas
TAMBIEN
Las respuestas que constituyen a la conducta se congregan en dos
QUE SON
1.- Operante o instrumental
2.- Refleja o respondiente
EN EL
Medio ambiente se le comprende dividido en unidades, llamadas estímulos
Y
Se le divide en varias clases de estímulos
COMO SON
• evocadores
• reforzantes o reforzadores
• discriminativos
Y
Estas divisiones de la conducta y del medio constituyen los conceptos fundamentales de la aproximación al estudio de la conducta denominada condicionamiento operante
Y