

# UDS

Nombre del alumno: Juan Jose  
Rodriguez Galindo

Nombre del maestro: Myreille Erendira  
Rodriguez

materia: Administracion de empresas  
familiares

trabajo: super nota

GRADO: 4  
grupo:A

# PROFESIONALIZACIÓN DE LAS EMPRESAS FAMILIARES

## HACIA LA PROFESIONALIZACIÓN DE LA EMPRESA FAMILIAR

Las empresas familiares suelen tener una visión menos economicista que las organizaciones no familiares, por lo que suelen plantearse objetivos no económicos con más interés.



## MODELO DE ARTICULACIÓN DINÁMICA DE LA EMPRESA FAMILIAR

Para comprender esta idea podemos auxiliarnos del modelo de articulación dinámica de la empresa familiar, que se deriva del modelo de equilibrio entre empresa y familia, representado por un barco en navegación

## EL CLIMA ORGANIZACIONAL COMO ELEMENTO DE ARMONÍA

El clima organizacional se define como la manera en la cual las personas perciben e interpretan el medio circundante (James y James, 1989).

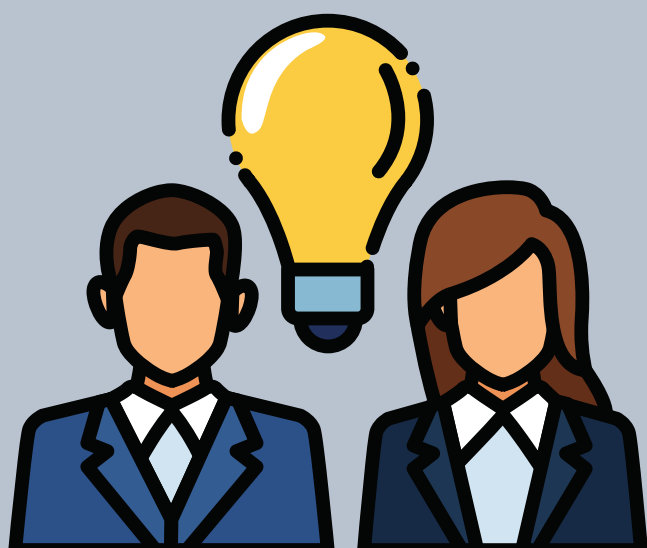

## LA PLANEACIÓN ESTRATÉGICA EN LA EMPRESA FAMILIAR

Los ejercicios de planeación estratégica suelen dar claridad al rumbo que las organizaciones deben seguir para obtener resultados satisfactorios en el largo plazo.

BELASUSTEGUIGOITA, RIUS. (2009). Empresas familiares, equilibrio y consolidación. México: Mc Graw Hill. POZA ERNESTO, J. (2010). Empresas familiares. México: Cengage Learning. TREVINYO RODRIGUEZ, ROSA NELLY (2010). Empresas familiares, versión latinoamericana. México: Pearson