

# LAMINA LOFT

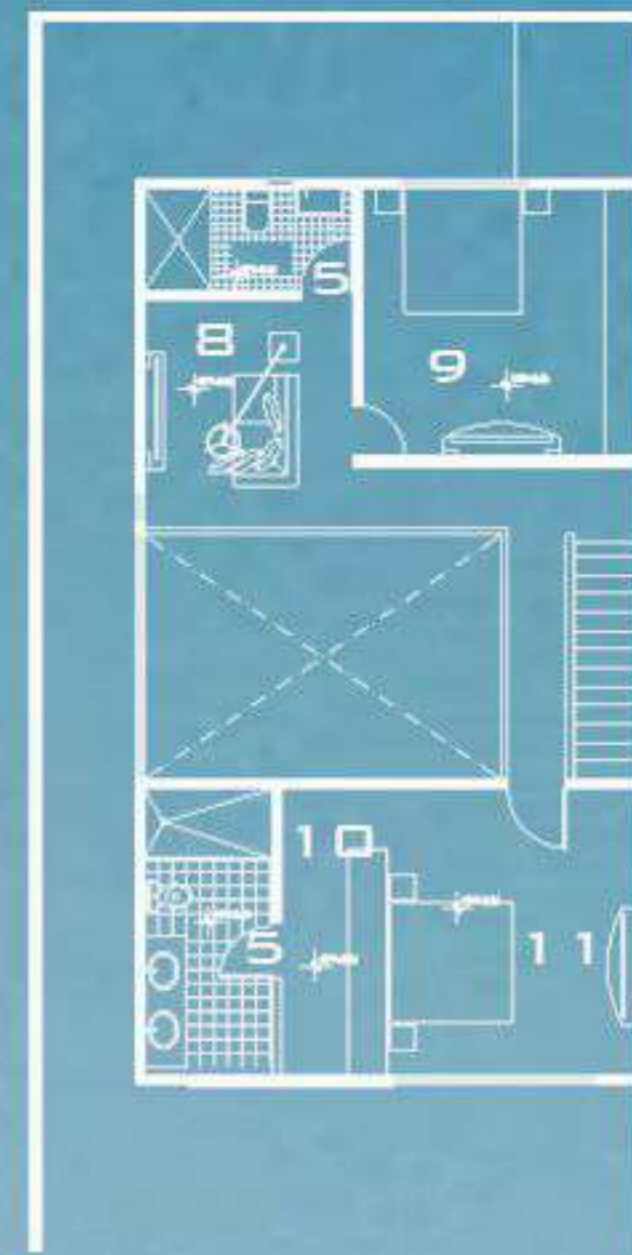

- LIC. ARQUITECTURA
- 7<sup>MO</sup> CUATRIMESTRE
- JORGE IVAN SOSA GUILLEN
- JORGE DAVID ORIBE CALDERON
- ADMINISTRACION DE PROYECTOS

# PROYECTO "VIVIENDA / LOFT"

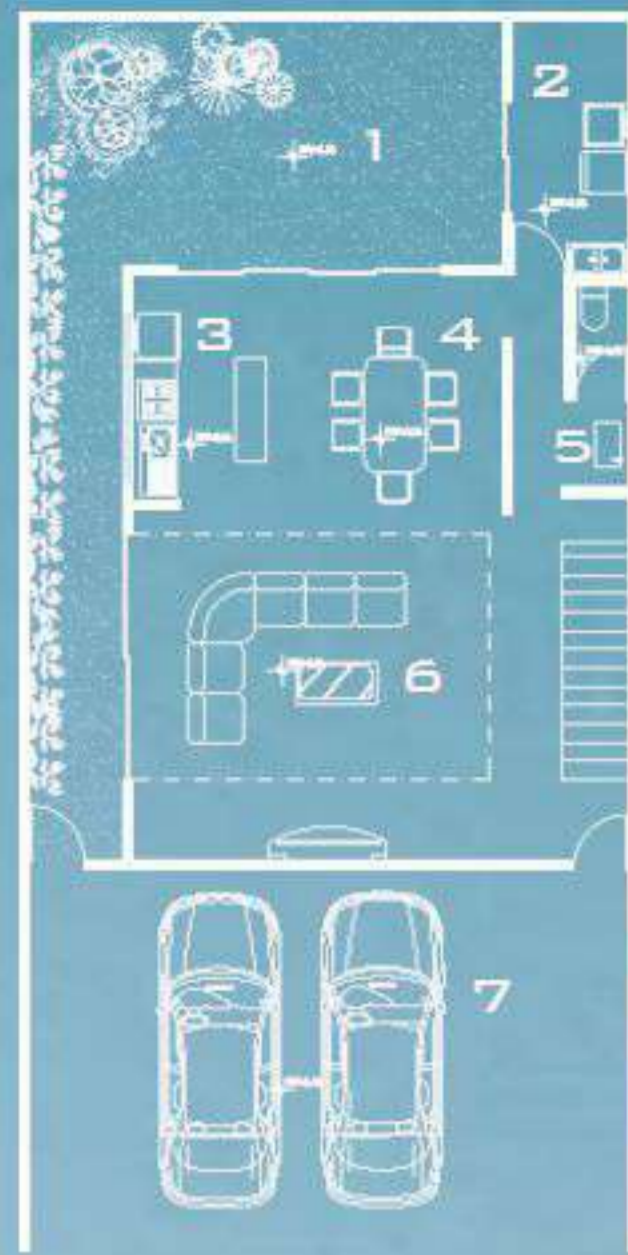

1. jardín
2. area de servicio
3. cocina
4. comedor
5. baño
6. sala
7. cochera
8. sala de tv
9. recamara 2
10. vestidor
11. recamara principal

EL PROYECTO "VIVIENDA / LOFT" ES UN PROYECTO PENSADO EN UNA VIVIENDA MULTIFUNCIONAL Y ADAPTABLE PARA UNA PAREJA JOVEN, EL TERRENO TIENE UNA PENDIENTE POSITIVA QUE SE PRETENDE ELIMINAR NIVELANDOLO PONIENDO MUROS DE CONTENCION EN LAS PARTES ALTAS Y COLINDANTES DEL TERRENO, LA CASA CUENTA CON AREAS TALES COMO UNA HABITACION EXTRA Y AUNA SALA DE T.V A MANERA DE ESPACIOS MULTIFUNCIONALES, ES UNA CASA MODERNA INDUSTRIAL , CON AREAS VERDES QUE AYUDAN A UNA ILUMINACION Y VENTILACION CORRECTA PARA EL HOGAR

EL TIEMPO DE EJECUCION ESTIMADO PARA EL PROYECTO ES DE 7 MESES



NOMBRE DE PROYECTO: CASA HABITACION LOFT  
UBICACION: COMITAN DE DOMINGUEZ, CHIS

	CALENDARIO DE OBRA											
	MES 1	MES 2	MES 3	MES 4	MES 5	MES 6	MES 7	MES 8	MES 9	MES 10	MES 11	MES 12
CASA HABITACION LOFT												
1 TRABAJOS PRELIMINARES												
2 CIMENTACION												
3 MURO DE CONTENCION												
4 BARRA PERIMETRAL												
5 ALBAÑILERIAS												
6 ACABADOS												
7 CANCELERIA												
8 HERRERIA												
9 CARPINTERIA												
10 COCINA INTEGRAL												
11 MOBILIARIO PARA BAÑOS												
12 Instalación HIDRÁULICA-SANITARIA												
13 Instalación ELÉCTRICA												
14 Instalación de GAS												
15 ILUMINACIÓN												
16 JARDINERIA												
17 LIMPIEZA DE OBRA												

EL TERRENO ES DE 45M DE CALLE POR 20 M DE FONDO , COMO ANTERIORMENTE MENCIONADO EL TERRENO SE NIVELARIA PARA ELIMINAR LA PENDIENTE POSITIVA EXISTENTE, EN EL PROYECTO "VIVIENDA / LOFT" SE PRETENDE DIVIDIR EL PREDIO EN CUATRO LOTES DE 10M DE CALLE POR 20 DE FONDO CON UN ESPACIO RESIDUAL DE 5X20 DISEÑADO COMO ESPACIO DE CONVIVENCIA SOCIAL

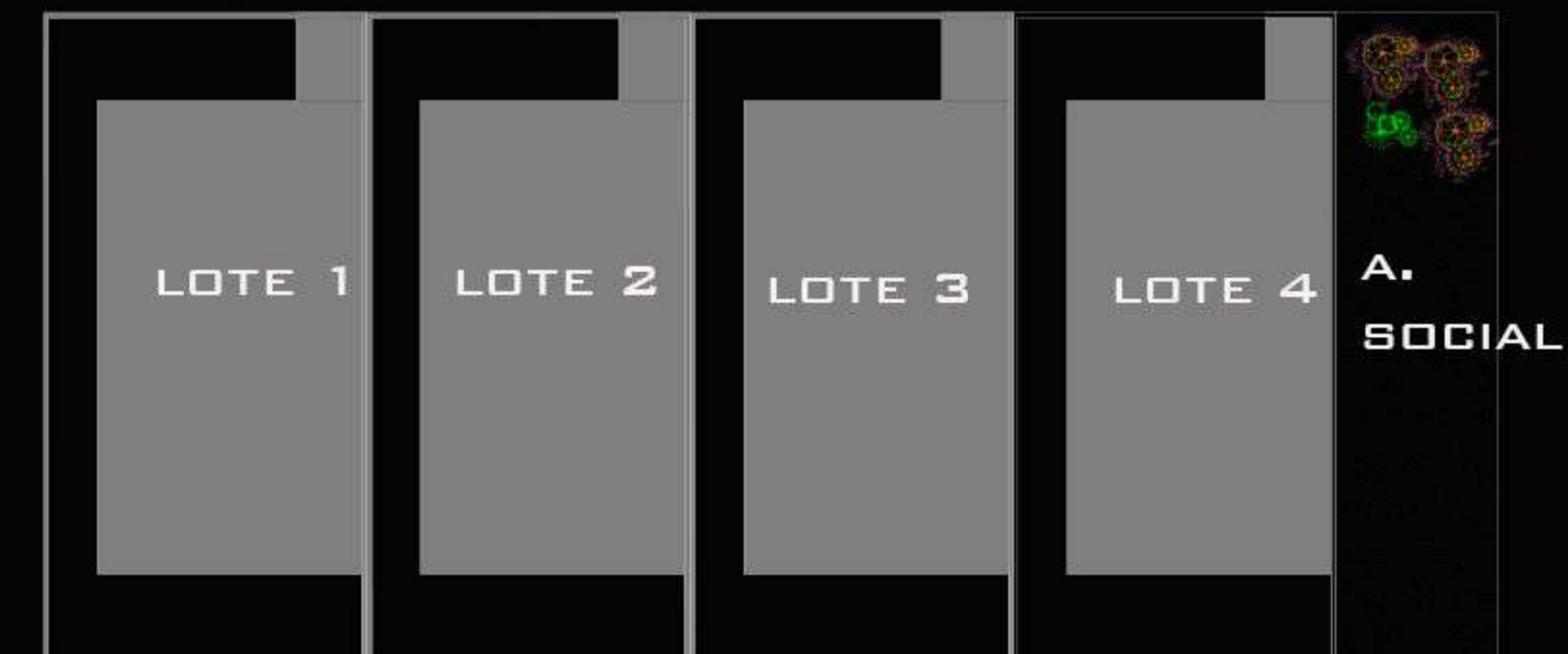

UNIVERSIDAD DEL SURESTE  
CATEDRATICO: JORGE DAVID ORIBE CALDERON  
ALUMNO : JORGE IVAN SOSA GUILLÉN A  
ARQUITECTURA 7MO CUATRIMESTRE