

# AVANCE PARQUE



- LIC. ARQUITECTURA
- 7MO CUATRIMESTRE
- JORGE IVAN SOSA GUILLEN
- VICTOR MANUEL SANTIAGO GUILLEN
- DISEÑO ARQUITECTONICO

# LAMINA DE PROBLEMATICAS Y PROPUESTAS DEL PARQUE "FOVISSSTE"

## UBICACION



UBICADO ENTRE LA 11VA CALLE SUR PONIENTE Y LA AVENIDA ALMENDROS BUGAMBILIA EN LA CIUDAD DE COMITAN DE DOMINGUEZ, CHIAPAS.



UNIVERSIDAD DEL SURESTE  
CATEDRATICO: VICTOR MANUEL SANTIAGO GUILLÉN  
EQUIPO: JORGE IVAN SOSA GUILLÉN  
Y RUDY GUILLÉN POHLENZ  
ARQUITECTURA  
7MO CUATRIMESTRE



TERRENO DESNIVELADO.



EN ALGUNAS EPOCAS DEL AÑO SE PRODUCE UN DESBORDAMIENTO DEL CUERPO DE AGUA QUE ATRAVIESA AL PREDIO.



FALTA DE ILUMINACION EN TODO EL PREDIO.

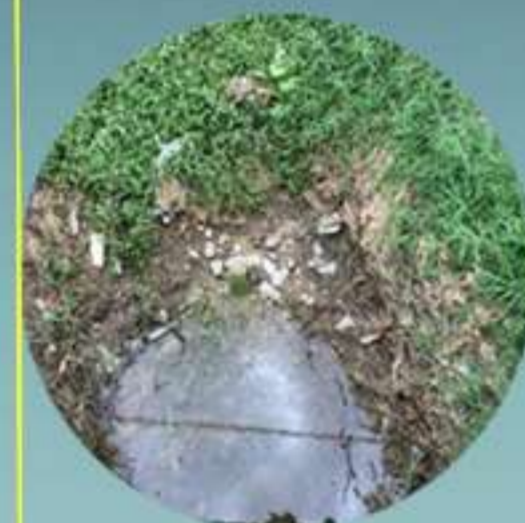

HAY CONTAMINACION POR FALTA DE BASUREROS.



NO HAY UNA PARADA ADECUADA PARA EL TRANSPORTE PUBLICO.



FALTA DE BANQUETA EN TODO EL PREDIO.



HABILITAR BASUREROS DE MANERA ESTRATEGICA EN TODO EL PARQUE, PARA ASI EVITAR CONTAMINACION.



SE PROPONE HABILITAR DE UNA MANERA ESTRATEGICA POSTES DE LUZ AL IGUAL QUE LUMINARIAS PARA QUE HAYA UNA BUENA LUMINACION.

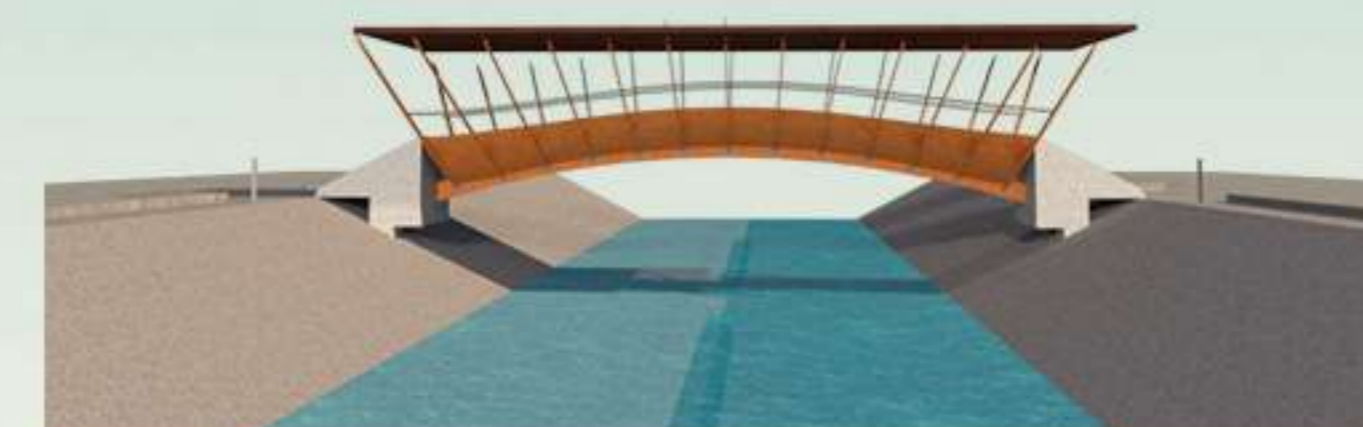

YA QUE HAY UN RIO A LA MITAD DEL PREDIO IMPIDE LA COMUNICACION TOTAL DEL PARQUE, POR LO QUE SE PROPONEN PUENTES PEATONALES PARA QUE ASI PUEDA VER COMUNICACION ENTRE AMBAS AREAS.



SE PROPONE UNA BAHIA VEIHCULAR A MODO DE QUE FUNCIONE COMO PARADA DE TRANSPORTE PUBLICO. AL IGUAL SE PROPONE HABILITAR BANQUETAS.

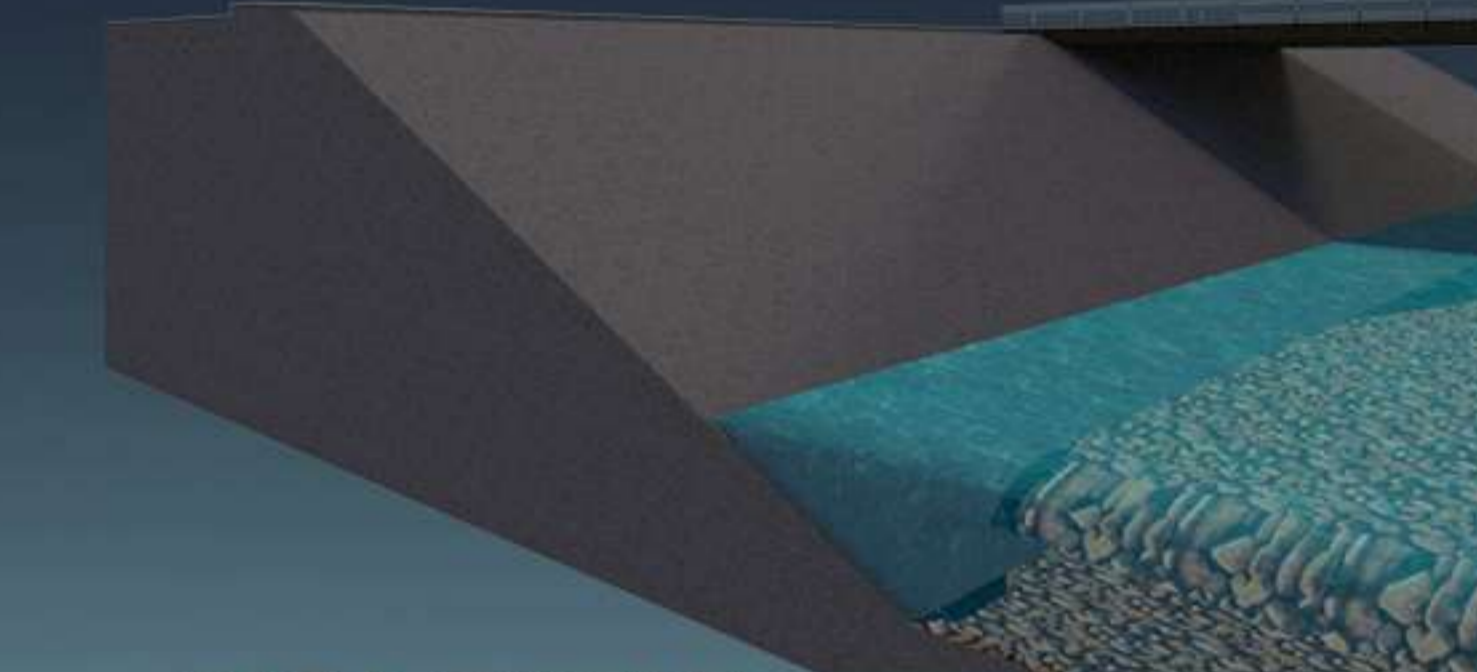

PARA EVITAR DESBORDAMIENTO, SE PROPONE ENSANCHAR EL RIO AL IGUAL QUE SE PROPONE LA HABILITACION DE MUROS DE CONTENCION.



SE PROPONE COMUNICAR CON UNA CALLE AUXILIAR LA CALLE PUEBLA CON LA AVENIDA ALMENDRADOS BUGAMBILIA.