

Nombre de alumnos:

Carolina del Rocío Ramírez Hernández

Sandra Guadalupe Ruiz Morales

Nombre del profesor: ARQ.VICTOR MANUEL
SANTIAGO GUILLEN.

Nombre del trabajo: Avance de lámina de
unidad administrativa

Materia: DISEÑO ARQUITECTONICO V

PASIÓN POR EDUCAR

Grado: 7° cuatrimestre

Grupo: Arquitectura

UNIDAD ADMINISTRATIVA

La zona destinada para la unidad administrativa se encuentra entre la 11ª calle sur poniente, la calle Morelos y la calle Puebla.
Su forma es irregular con un área de 33,333 m² aproximadamente.

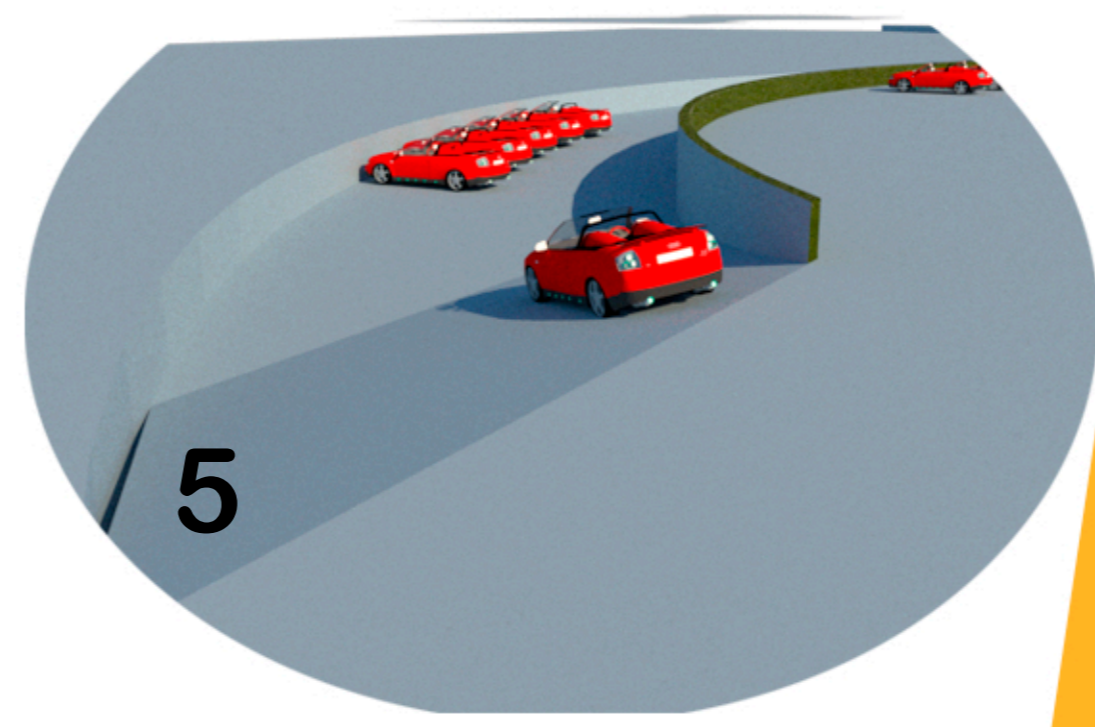
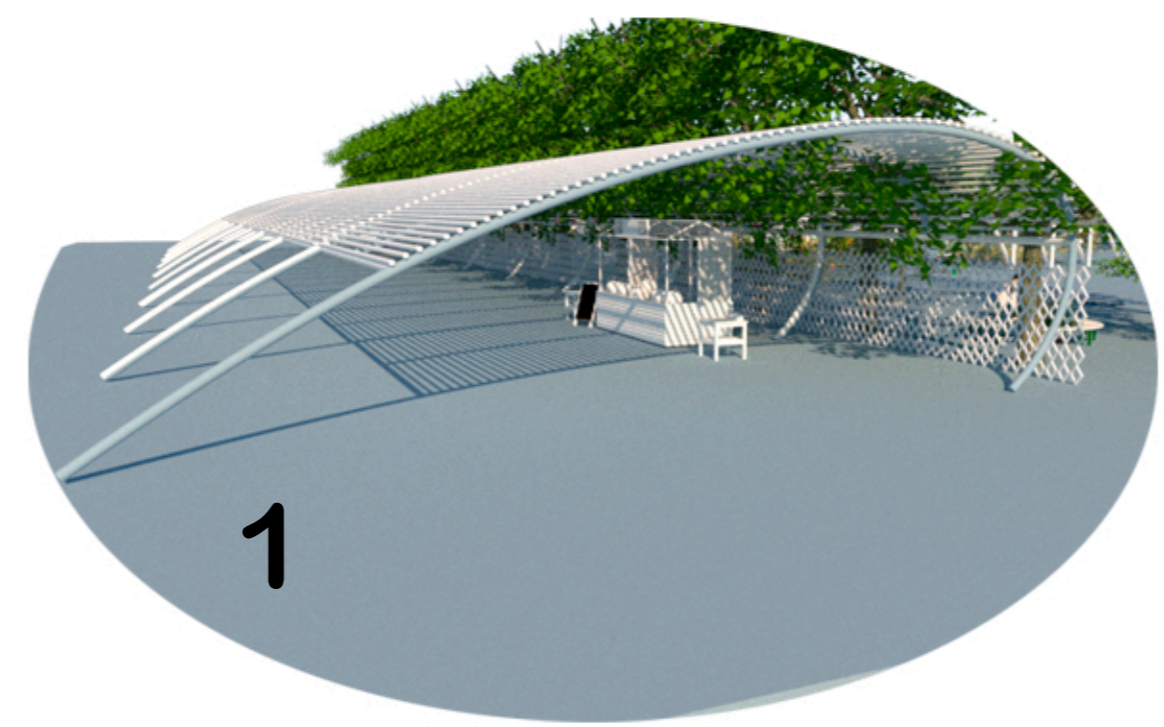
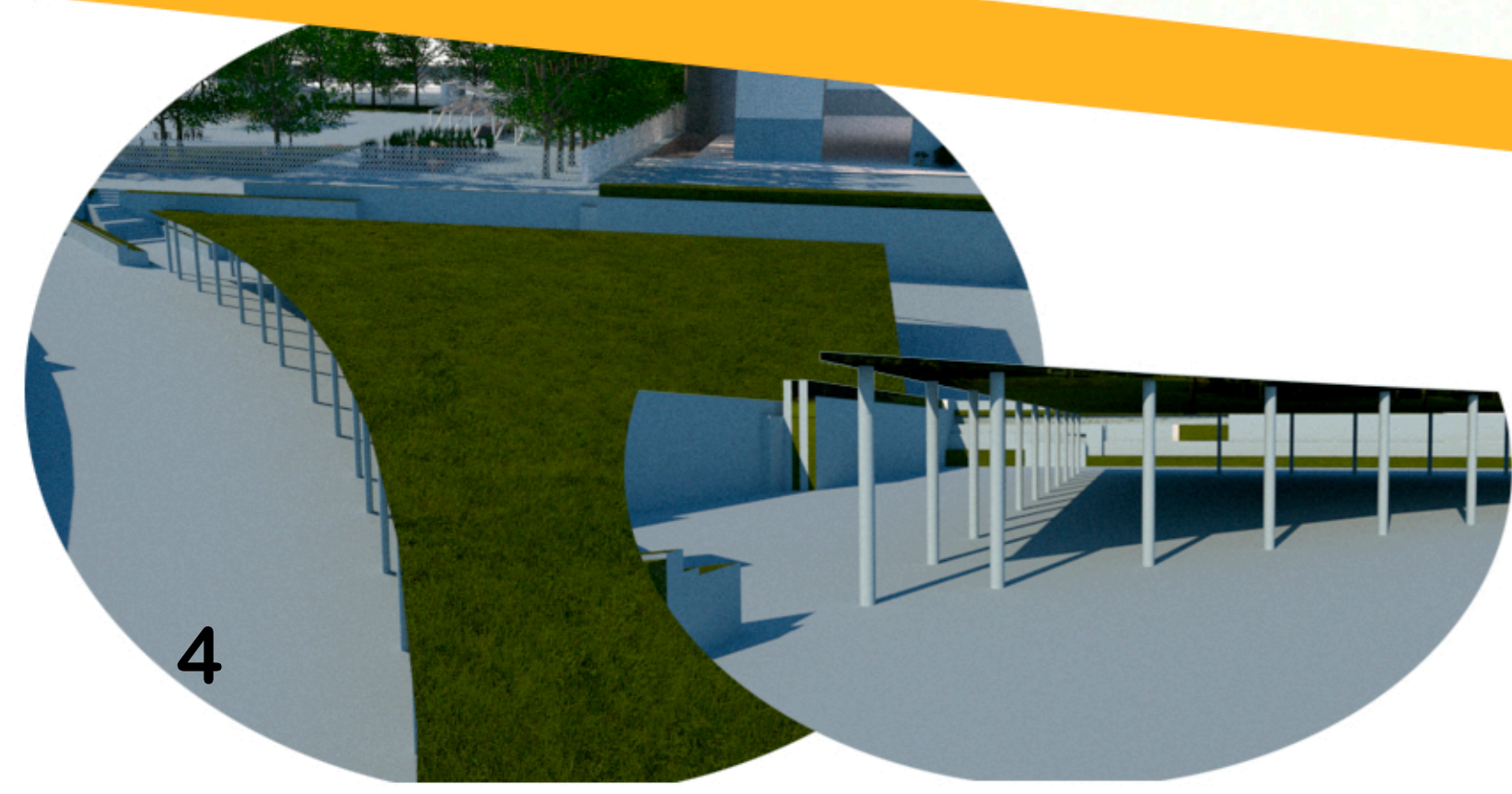
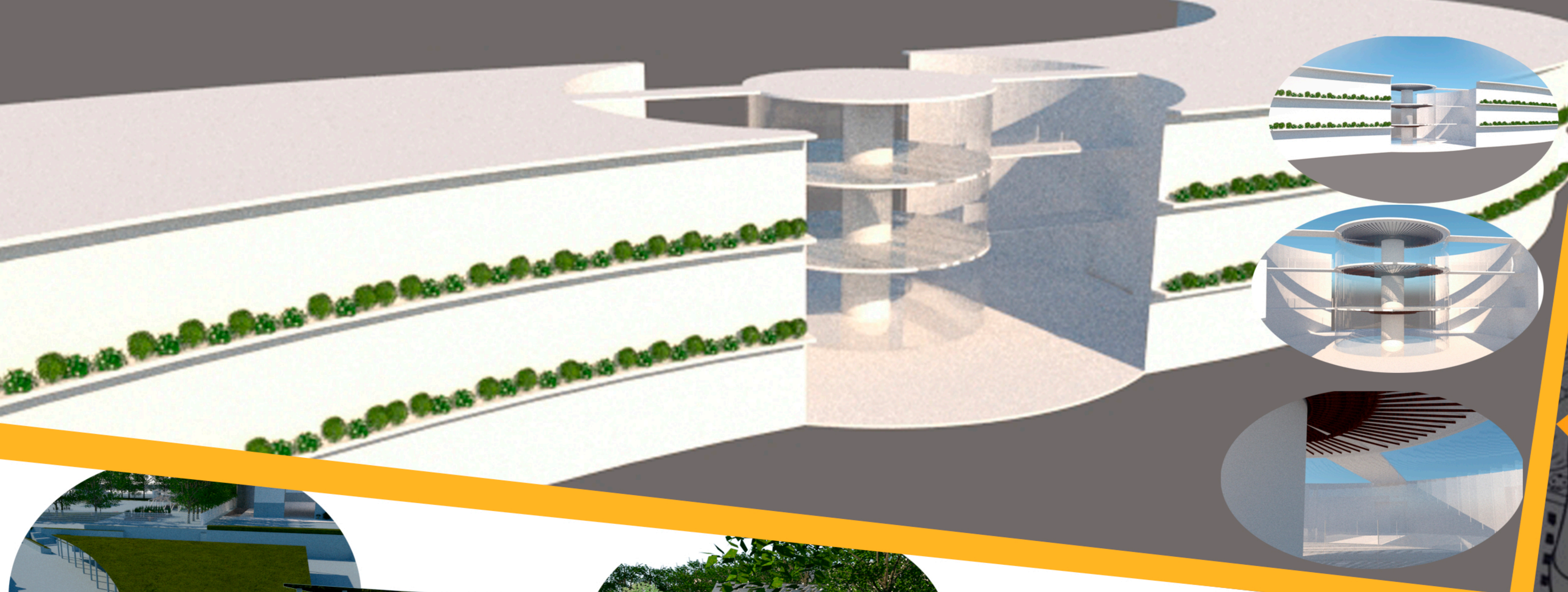
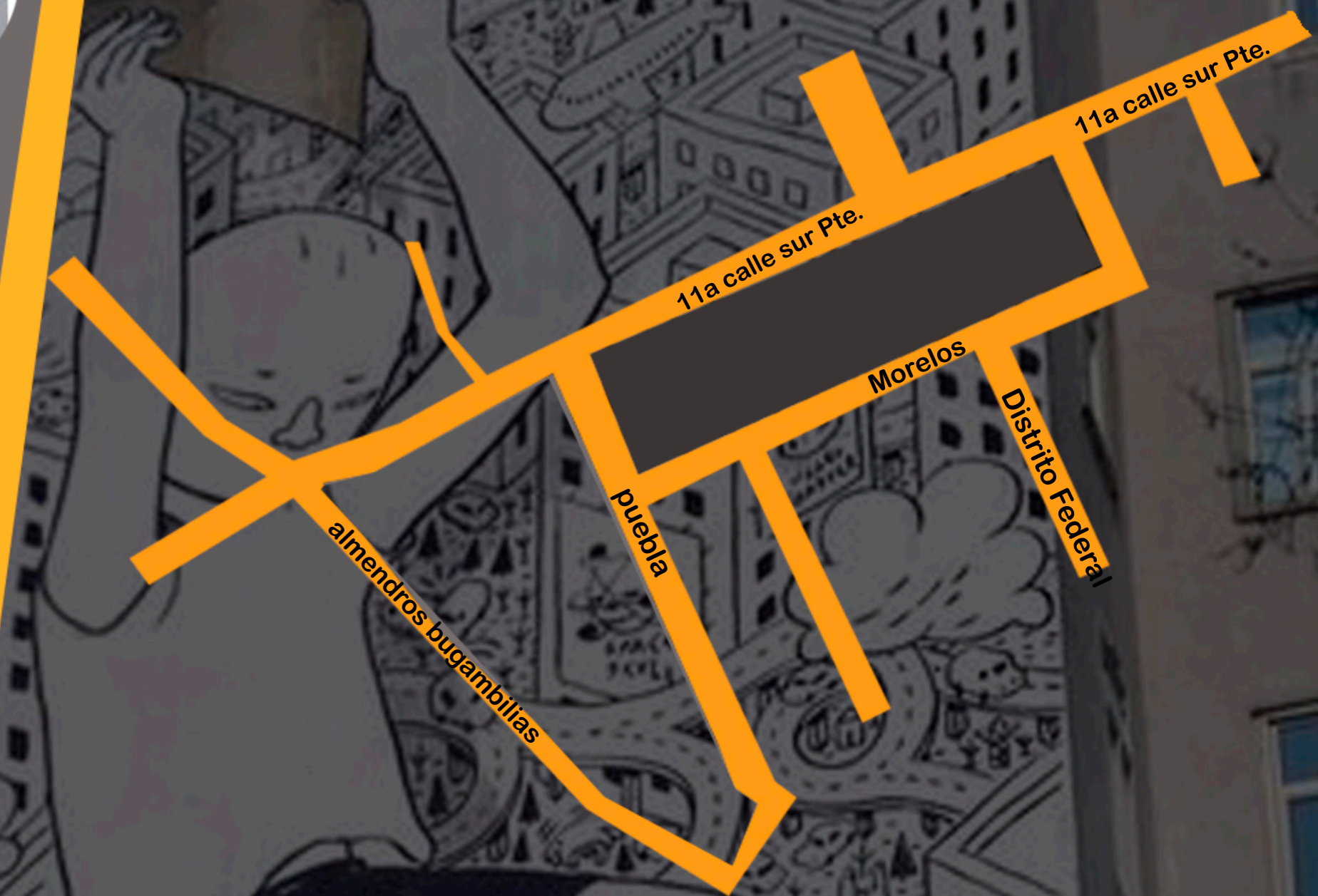

El concepto se basó en el movimiento, algo muy común en puntos de concentración como es la unidad administrativa

Actualmente algunos de los servicios propuestos se ubican en terrenos con dimensiones y distribución deficientes. Lo cual provoca una saturación y mala atención hacia el usuario. Además de estar ubicados en áreas dispersas provocando un constante traslado de un punto a otro. Por lo cual se propone un espacio donde se concentren dichas áreas, para comodidad del usuario

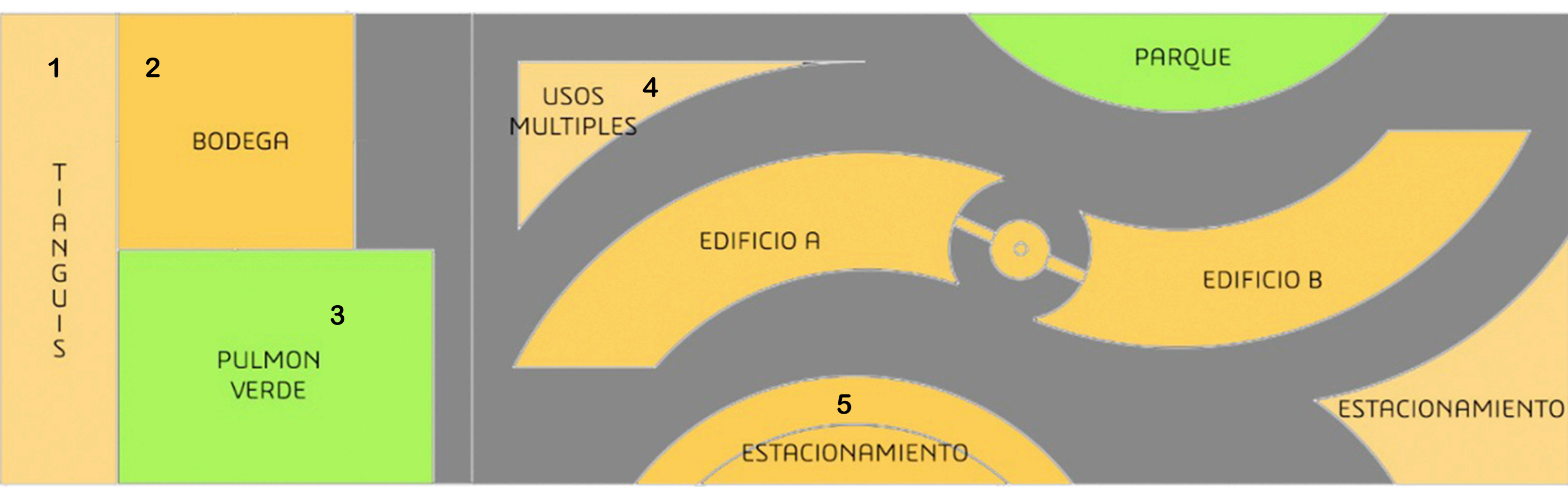

- | | | |
|---|---|--|
| <p>EDIFICIO A</p> <ul style="list-style-type: none"> departamento de asuntos sociales SAGARPA cobro de apoyos comunicacion social planeacion <p>departameto de tramites</p> <ul style="list-style-type: none"> hacienda registro civil INE | <p>EDIFICIO B</p> <ul style="list-style-type: none"> departamento de servicios publicos SCT COAPAM CATASTRO CFE <p>Edificio juridico</p> <ul style="list-style-type: none"> unidad de quejas y denuncias oficina para adopciones unidad de control de fondos de terceros unidad de defensa de la familia unidad de defensa a la niñez y adolescencia unidad de defensa de los derechos del trabajador unidad de defensoria publico penal unidad de derechos reales y personales unidad de atencion especializada para las mujeres unidad de mediacion y conciliacion | <ul style="list-style-type: none"> unidad preventiva psicossocial y convivencia ciudadana unidad de defensa de los derechos laborales de servidres publicos unidad de asistencia al usuario unidad de atencion virtual unidad de orientacion y derivacion unidad de medio ambiente unidad de derechos humanos unidad de desplazamiento forzado interno |
|---|---|--|

CAROLINA DEL ROCIO RAMIREZ HERNANDEZ
SANDRA GUADALUPE RUIZ MORALES
7º CUATRIMESTRE - ARQUITECTURA