

# LAMINA PARQUE



- LIC. ARQUITECTURA
- 7MO CUATRIMESTRE
- RUDY GUILLEN POHLLENZ
- JORGE DAVID ORIBE CALDERON
- URBANISMO



# PARQUE "FOVISSSTE"

## UBICACION



UBICADO ENTRE LA 11VA CALLE SUR PONIENTE Y LA AVENIDA ALMENDROS BUGAMBILIA EN LA CIUDAD DE COMITAN DE DOMINGUEZ, CHIAPAS.

### ESTADO ACTUAL DEL PREDIO

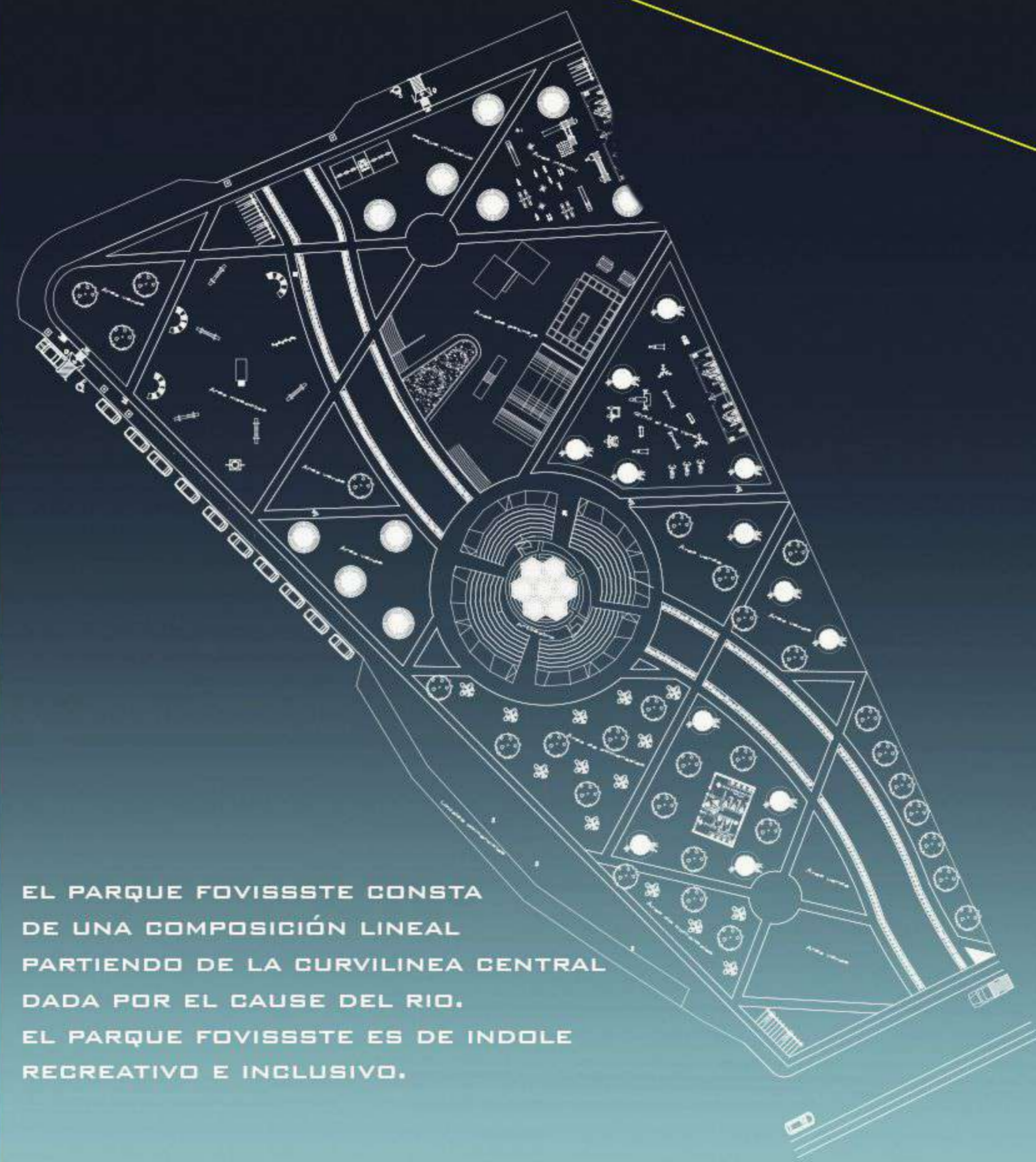

EL PARQUE FOVISSSTE CONSTA DE UNA COMPOSICIÓN LINEAL PARTIENDO DE LA CURVILINEA CENTRAL DADA POR EL CAUSE DEL RIO. EL PARQUE FOVISSSTE ES DE INDOLE RECREATIVO E INCLUSIVO.

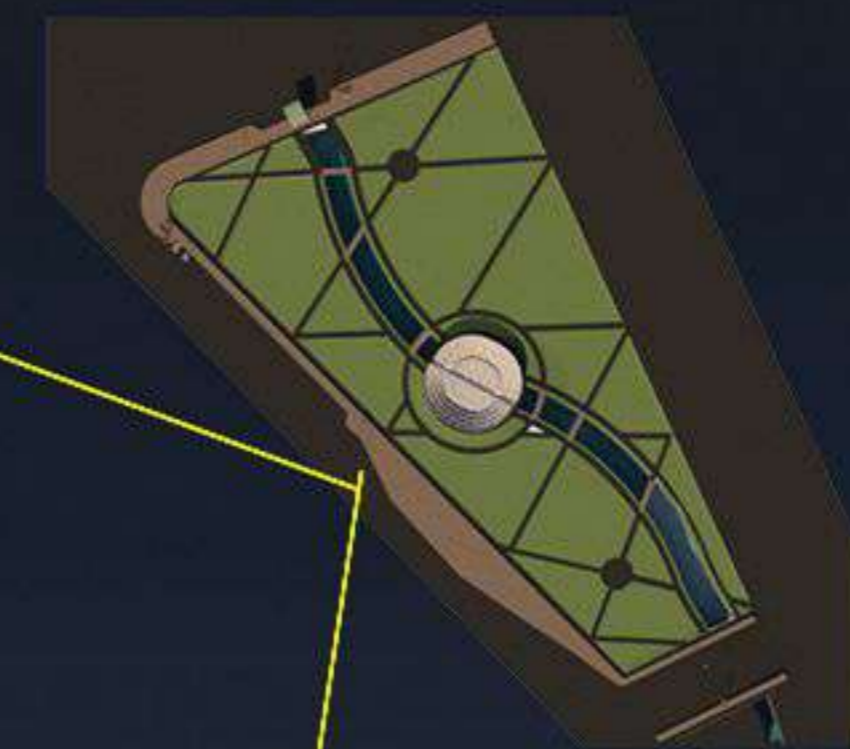

PARA EVITAR DESBORDAMIENTOS SE PROPONE ENSANCHAR EL RIO, AL IGUAL SE PROPONE LA HABILITACION DE MUROS DE CONTENCIÓN.

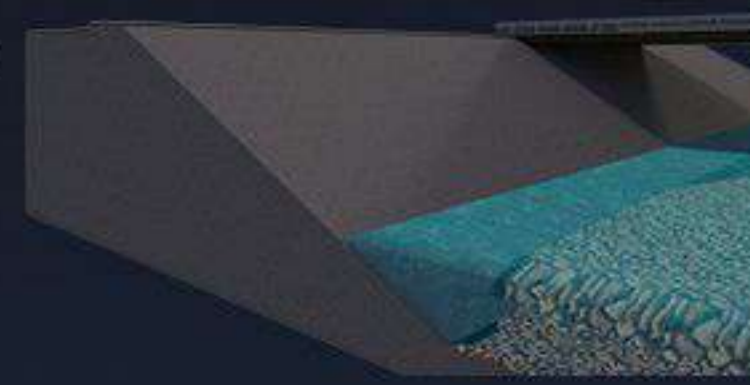

SE PROPONEN BAHIAS VEHICULARES QUE SIRVAN COMO ESTACIONAMIENTO PUBLICO.

SE PROPONE IMPLEMENTAR UNA CALLE AUXILIAR, QUE CONECTE LA CALLE PUEBLA CON LA AV. ALMENDRADOS BUGAMBILIA.

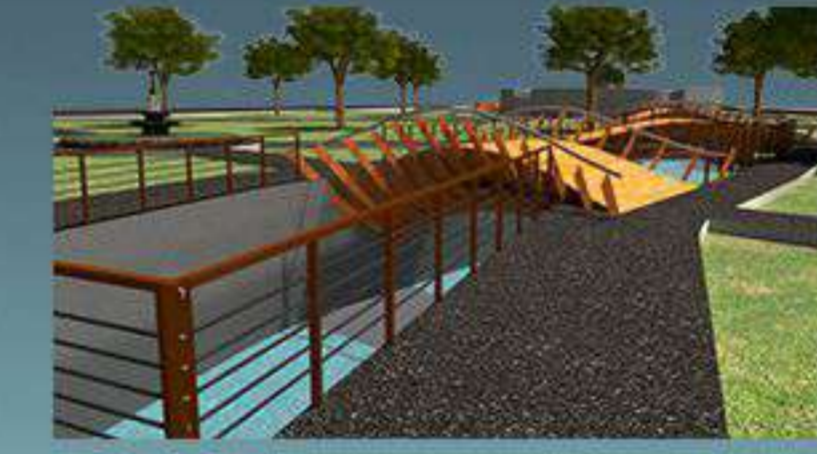
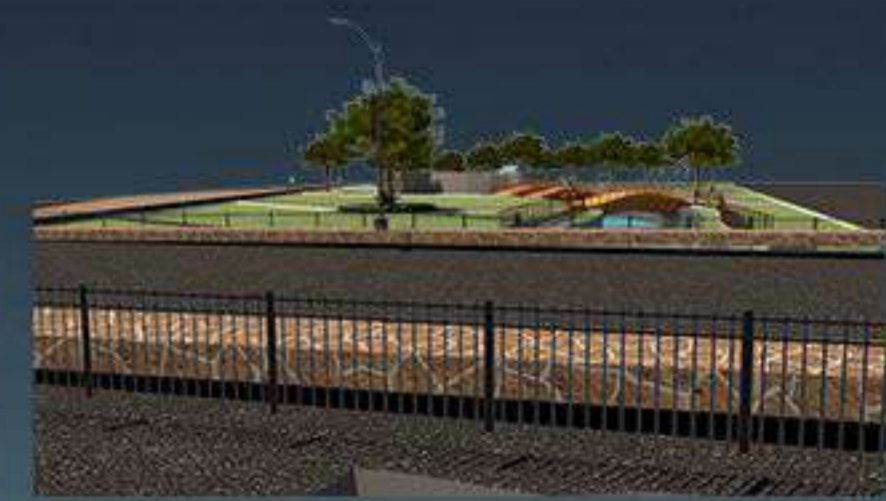

YA QUE HAY UN RIO A LA MITAD DEL PREDIO IMPIDE LA COMUNICACION TOTAL DEL PARQUE, POR LO QUE SE PROPONEN PUENTES QUE INTERCOMUNIQUEN AMBAS PARTES DEL PREDIO, AL IGUAL SE PROPONE IMPLEMENTAR EL USO DE BARANDALES A LO LARGO DEL RIO.

DENTRO DEL PROYECTO, COMO DISTRIBUCIÓN JERARQUICA SE IMPLEMENTO UN ANFITEATRO DE USOS MULTIPLES



CATEDRATICO: JORGE DAVID ORIBE CALDERON  
EQUIPO: JORGE IVAN SOSA GUILLÉN Y RUDY GUILLÉN POHLLENZ  
ARQUITECTURA 7MO CUATRIMESTRE