



NOMBRE DEL ALUMNO: JULIO ALBERTO AGUILAR VERA

NOMBRE DEL PROFESOR: VICTOR MANUEL SANTIAGO

NOMBRE DEL TRABAJO: PROCESO DE DISEÑO

MATERIA: DISEÑO ARQUITCTONICO II

GRADO: CUARTO CUATRIMESTRE

GRUPO: A

COMITÁN DE DOMÍNGUEZ CHIAPAS A 15 DE OCTUBRE DEL 2021



PLANTA ARQUITECTÓNICA. (PROCESO DE CONCEPTO)

EL SOL ES EL MEDIO DE IDENTIFICACIÓN A SI COMO NUESTRA HABITACIÓN A SER UN LUGAR.

EN EL MUNDO QUE NOSO SE DEDICAN O AFILIACION A LA ESCUELA DE ESTO EL MUNDO SE DIVIDE EN UNAS PARTES.

ASÍ YA SE PUEDE ORGANIZAR COMO EL YA DIBUJO VERDE.

FINQUE EN UN TERRENO CUADRADO, PROYECTADO MÁS CLARA LA VISIÓN QUE EL SOL TIENE UNA GRAN IMPORTANCIA A LA TIERRA.

EMPLAZAMIENTO.

7- TERCER DE MUNDO
 8- BARRIO
 9- ORGANIZACIÓN

1- ENTRADA DE ACCESO
 2- AREA VERDE
 3- VESTIGIO DE RIEGO
 4- SERIA DE PLANTAS
 5- AREA DE LIBROS
 6- JARDIN EXTERIOR

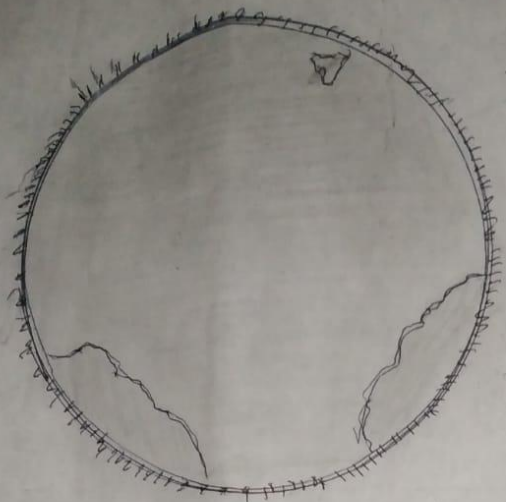

"EL SOL ES UN MEDIO DE ILUMINACIÓN
A SI COMO NUESTRA IMAGINACIÓN AL
LEER UN LIBRO"

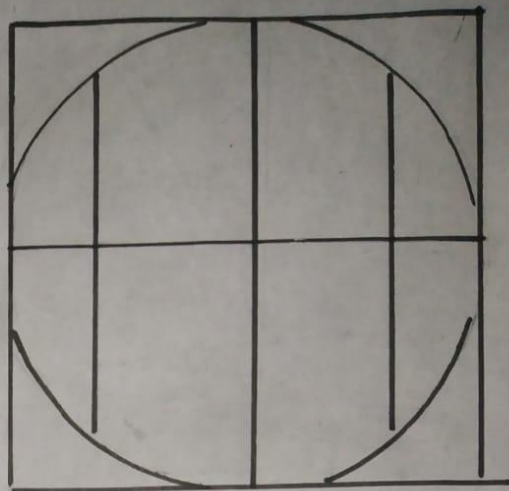

"EN EL MUNDO SOLO POCOS SE
DEDICAN O AFACIONAN A LA
LECTURA POR ELLO EL CIRCULO
SE DIVIDE EN VARIAS PARTES"

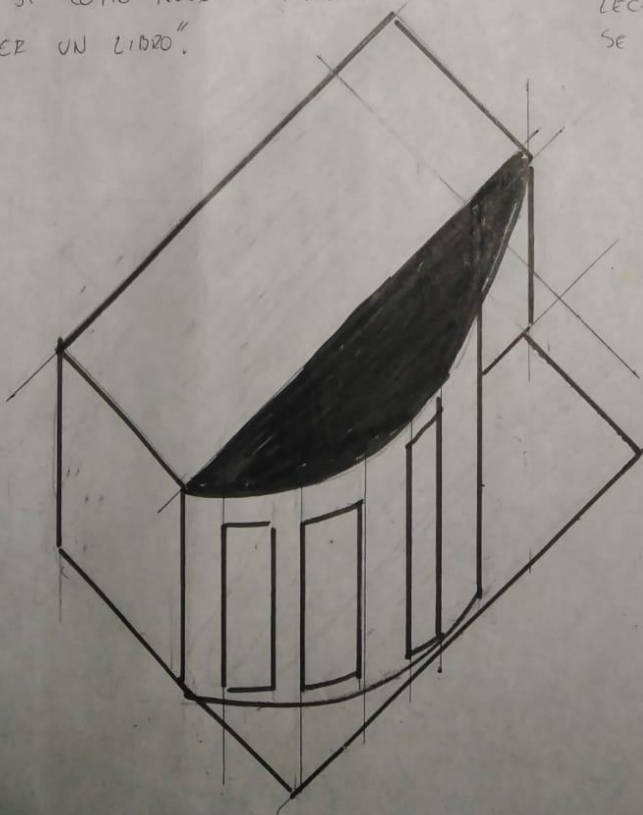

"AHÍ YA SE PUEDE
OBSERVAR COMO
EL YA DANDO VARIAS
FORMAS EN UN TERRENO
CORRADO, PROYECTANDO
MÁS CLARA LA VISIÓN
QUE EL SOL TIENE UNA
GRAN IMPORTANCIA A LA
TIERRA"

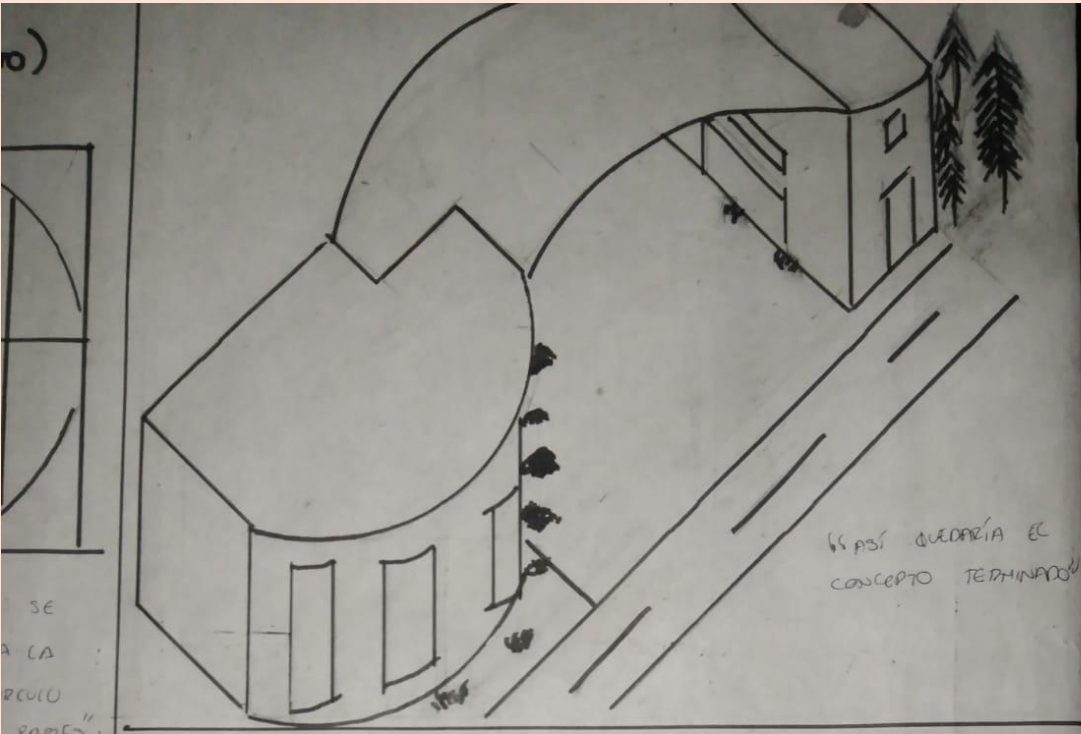

ASÍ QUEDARÍA EL
CONCEPTO TERMINADO

SE
A LA
RECU
PARIES

EMPLAZAMIENTO.

- 7.- ÁREA DE NIÑOS
- 8.- BAÑOS
- 9.- OFICINAS

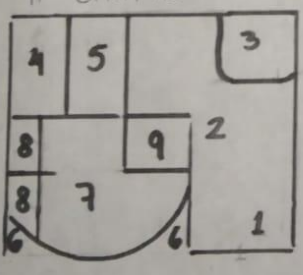

- 1.- ENTRADA DE ACCESO
- 2.- ÁREA VERDE
- 3.- VESTIBULO DE ACCESO
- 4.- SALA DE REUNIONES
- 5.- ÁREA DE LIBROS
- 6.- JARDIN EXTERIOR

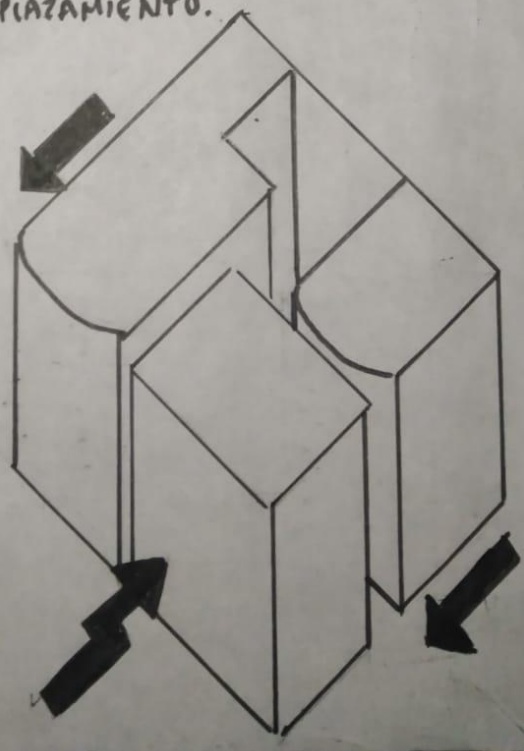

DE
O
VAERAS
ERREJO
AHO
VISION
DE UNA
A LA