



DISEÑO ARQUITECTÓNICO II



ROXANA GERALDINE HERNANDEZ GALVEZ

ARQ. VICTOR MANUEL SANTIAGO GUILLEN

DISEÑO ARQUITECTONICO II

“BIBLIOTECA PÚBLICA LOCAL”

4° CUATRIMESTRE

LAR04EMC0120-A

COMITAN DE DOMINGUEZ, CHIAPAS A 29 SEPTIEMBRE 2021



**PROYECTO
ARQUITECTONICO:**

BIBLIOTECA PUBLICA LOCAL

CRITERIOS DE DISEÑO EMPLEADOS PARA LA CONSTRUCCIÓN DE CENTROS DE INFORMACIÓN BIBLIOTECARIOS

LAS BIBLIOTECAS SON PIEZAS BÁSICAS EN EL DESARROLLO DE APRENDIZAJE Y ADQUISICION DE INFORMACION, POR LO QUE ES IMPORTANTE SU UBICACIÓN Y PLANIFICACIÓN DENTRO DE SU VISIÓN GLOBAL, POR ELLO, LOS ESPACIOS DISEÑADOS PARA EL SERVICIO DE INFORMACIÓN BIBLIOTECARIA SE CONSIDERAN LOS SIGUIENTES CRITERIOS BÁSICOS:

- ACCESIBILIDAD
- FLEXIBILIDAD
- POSIBILIDAD DE AMPLIACIÓN
- VARIEDAD
- ORGANIZACIÓN
- CONFORT
- SEÑALIZACIÓN
- SOSTENIBILIDAD Y MANTENIMIENTO
- SEGURIDAD

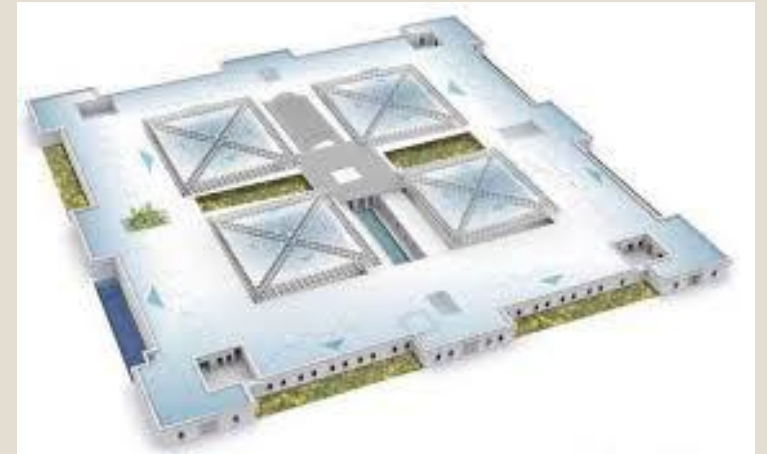

AGENTES DE CAMBIOS EN LOS DIFERENTES MODELOS DE BIBLIOTECAS

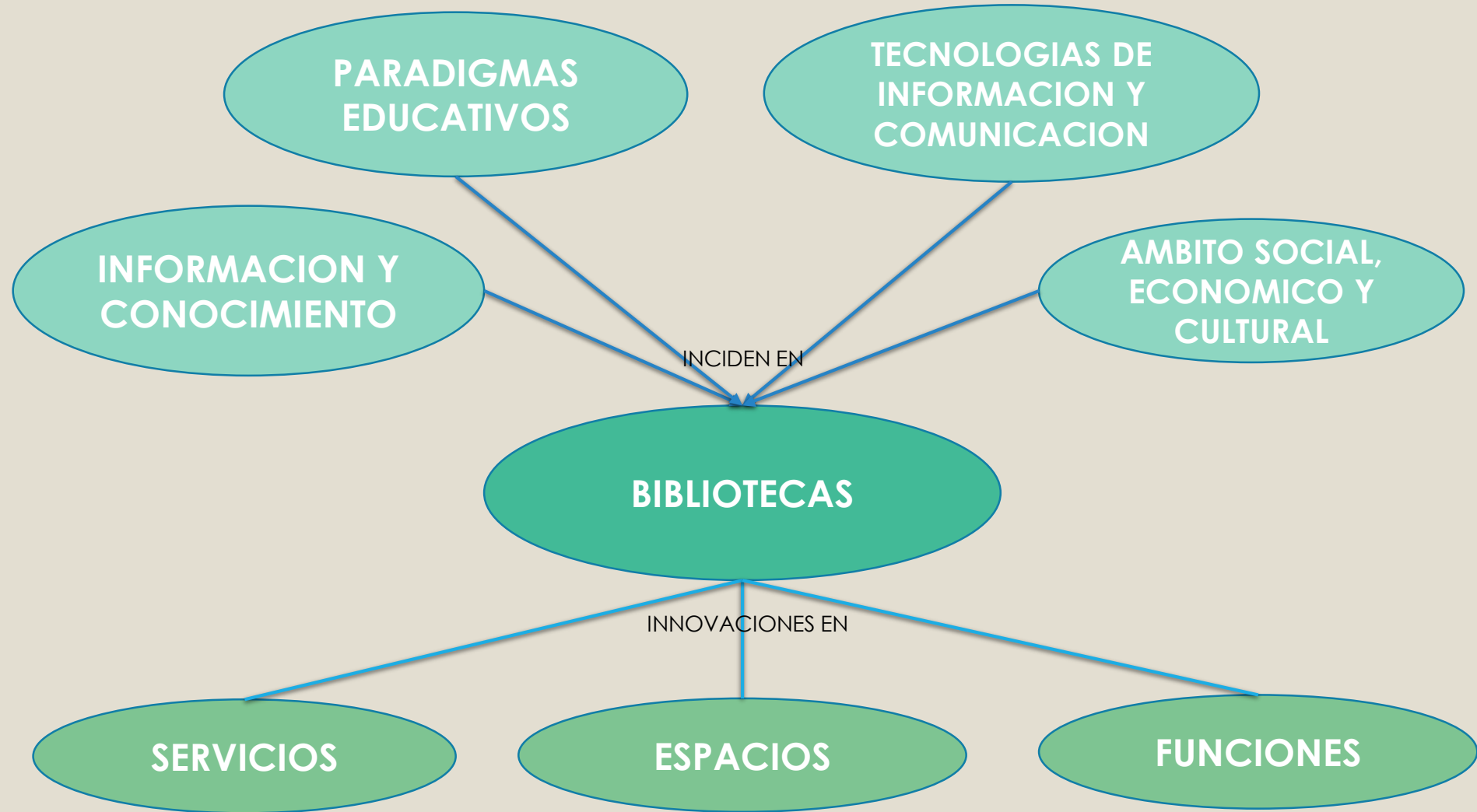

ESPACIOS QUE INTEGRAN A LA BIBLIOTECA PUBLICA DE CHICOMUSELO, CHIAPAS

ESPACIO	AREA (M ²)	DESCRIPCION
PORCHE	13.48	SE UBICA EN LA COSTADO SUR DEL LOCAL, DESDE AQUÍ SE CONTROLA EL ACCESO Y SALIDA DE LOS USUARIOS
RECEPCION	8.00	ES EL PRIMER ESPACIO AL ACCEDER EN LA ENTRADA
SALA DE LECTURA GENERAL	50.60	CAPACIDAD 30 USUARIOS. POSEE 5 MESAS DE LECTURA CON 6 SILLAS CADA UNA, 6 ESTANTES DE LITERATURA PARA EL PÚBLICO EN GENERAL.
SALA DE LECTURA INFANTIL	27.51	CAPACIDAD 18 NIÑOS. POSEE 3 MESAS DE LECTURA CON 6 SILLAS CADA UNA, 4 ESTANTES CON LIBROS Y JUEGOS DIDÁCTICOS
SANITARIO	5.03	SE COMPONE DE DOS CUBÍCULOS PARA SANITARIOS UBICADOS PRÓXIMOS A LA SALA DE LECTURA GENERAL
OFICINA DE ADMINISTRACION	12.50	ES ÚNICAMENTE USADO POR EL RESPONSABLE DE LA BIBLIOTECA SE UBICA JUNTO A LA SALA DE LECTURA INFANTIL
ACERVO	14.80	ALMACENA TODO EL MATERIAL BIBLIOGRÁFICO QUE SE EXPONE
AREA DE SERVICIO	5.72	SE ENCUENTRA EN LA PARTE EXTERIOR DEL LOCAL Y ES PARA USO DE SERVICIO
AREA DEL LOCAL	139.51	CORRESPONDE AL ÁREA TOTAL DEL LOCAL INTEGRADO POR LOS AMBIENTES MENCIONADOS
AREA DEL TERRENO	438.35	AREA TOTAL DEL TERRENO EN DONDE SE UBICA EL LOCAL

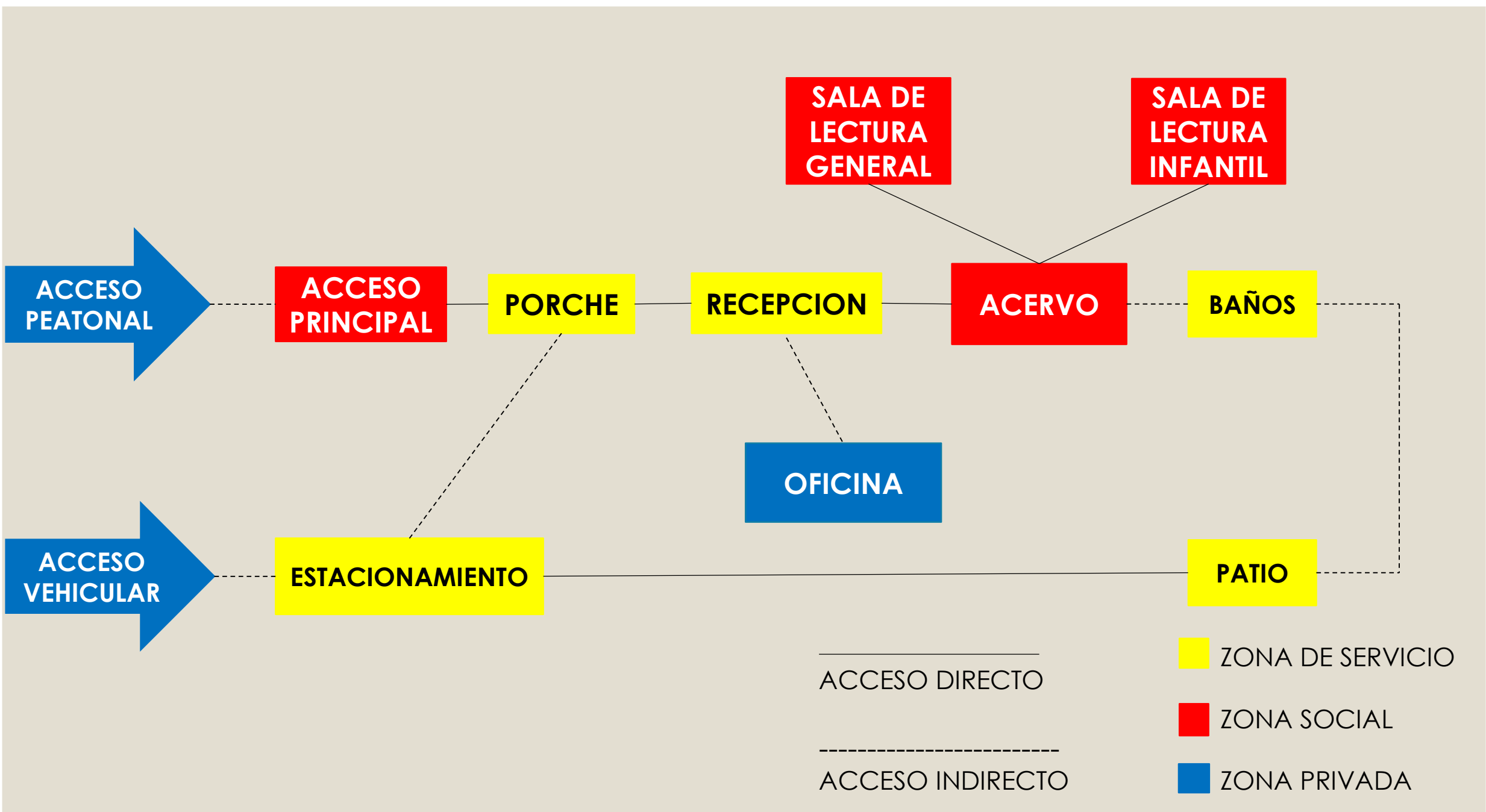

ESPACIOS QUE INTEGRAN A LA BIBLIOTECA PUBLICA DE FRA. COMALAPA, CHIAPAS

ESPACIOS	AREA (M ²)	DESCRIPCION
CONTROL Y RECEPCION DE BOLSOS	07	LUGAR CON ESTANTES PARA GUARDAR BOLSOS Y ESCRITORIO PARA ENTREGAR FICHAS DE PRÉSTAMOS DE LIBROS
SALA DE LECTURA	128	ESPACIO DONDE SE UBICA LA ESTANTERÍA ABIERTA, CUBÍCULOS Y MESAS DE LECTURA
SERVICIO SANITARIO PARA EL PUBLICO	33.60	ESTÁ COMPUESTA POR UNA BATERÍA SANITARIA PARA AMBOS SEXOS
AREA DE FOTOCOPIA	6	HAY FOTOCOPIADORA Y PAPELES
ACERVO	120	LUGAR CON ESTANTES PARA ALMACENAR EL MATERIAL BIBLIOGRÁFICO
SALA DE LECTURA INFANTIL	27	ESPACIO DIFERENCIADO CON MURALES
ADMINISTRACION	32.33	OFICINA PARA DIRECTORA DE LA BIBLIOTECA, ARCHIVOS, Y OTROS
BODEGA	16	ÁREA DESTINADA PARA GUARDAR APARATOS PARA EVENTOS
SANITARIOS PARA PERSONAL	15.75	BAÑO EXCLUSIVO PARA EMPLEADOS
ESTACIONAMIENTO	50	ESTACIONAMIENTO PARA 4 AUTOS
AREA TOTAL CONSTRUIDA	435.68	COMPRENDE EL AREA DEL EDIFICIO CONSTRUIDO
AREA TOTAL DEL TERRENO	512.79	ES EL AREA TOTAL DEL TERRENO EN DONDE SE ENCUENTRA LA CONSTRUCCION

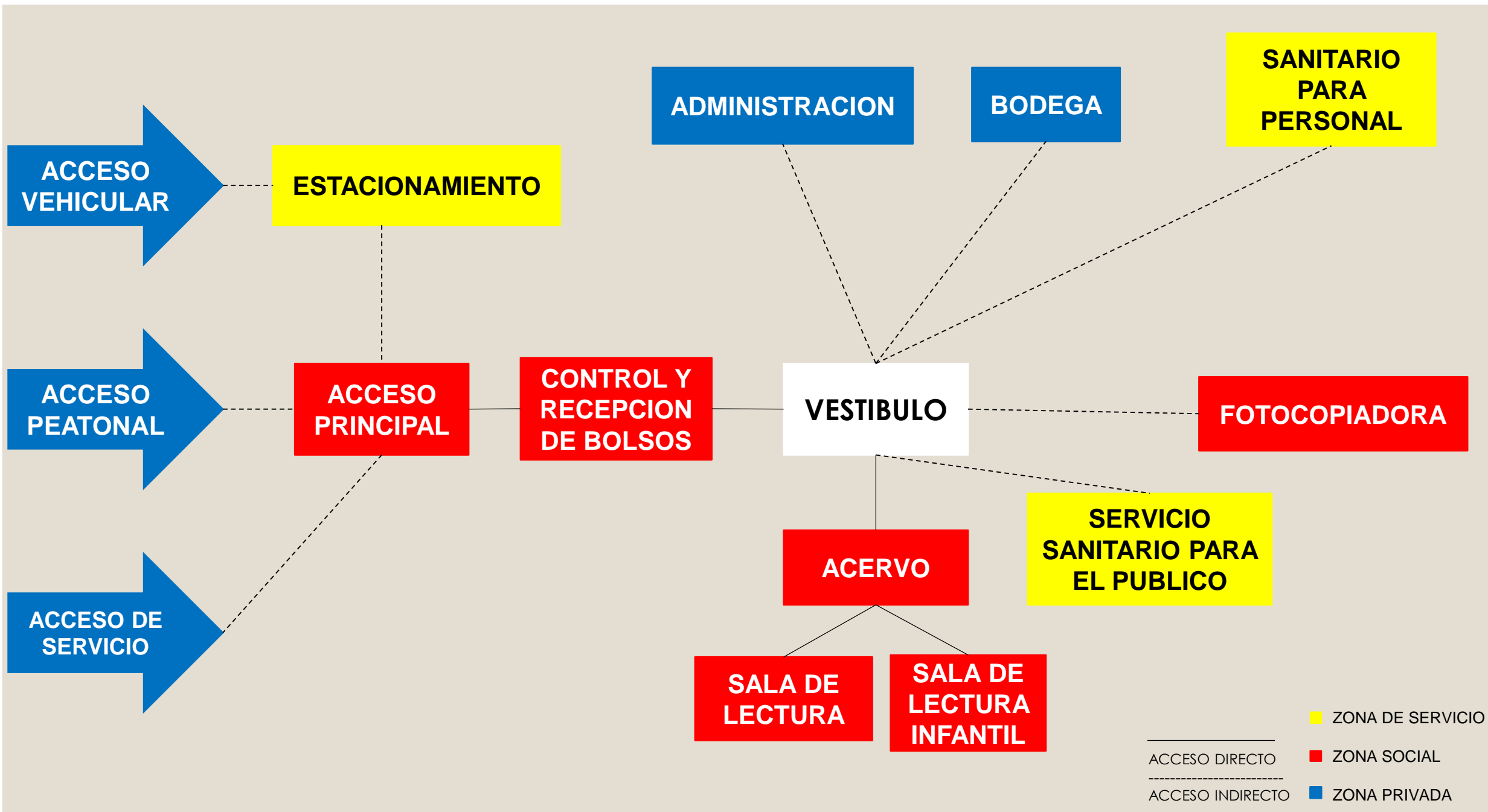

PROGRAMA DE NECESIDADES DE LA BIBLIOTECA "JOSE VASCONCELOS" CDMX

RESUMEN DE LOS COMPONENTES DEL EDIFICIO	SUPERFICIE UTIL	NUMERO DE PERSONAL	CAPACIDAD DE ACCESO	AREAS
1.ACCESO GENERAL	400		200	VESTIBULO
	90	2	44	GUARDAROPA
	32	3	17	MOSTRADOR DE INFORMACION
	103	4	27	MOSTRADOR DE PRESTAMO Y DEVOLUCION
	16	2	12	PASAJE DE SEGURIDAD
SUBTOTAL	641	11	300	
2.COLECCIONES Y SERVICIO DE INFORMACION	1764		454	CONSULTA
	45		15	SALA DE CONSULTA DIGITAL
	1764		454	GENERALIDADES
	3396		908	FILOSOFIA Y RELIGIONES
	3396		908	CIENCIAS SOCIALES
	892		229	LENGUAS
	40		40	LABORATORIO DE IDIOMAS
	3576		908	CIENCIAS PURAS Y CIENCIAS APLICADAS
	80		20	SALA MULTITECNOLOGICA
	3396		908	BELLAS ARTES
	66		30	MUSEO VIRTUAL
	114		50	SALA DE MUSICA
	3576		908	LITARATURA
	3396		908	HISTORIA Y GEOGRAFIA
	529		278	HEMEROTECA
	439		294	PUBLICACIONES OFICIALES
	658		592	CENTRO DE LIBRO INFANTIL
165		200	LUDOTECA	
203		200	TEATRO INFANTIL/VIDEOTECA	
528		155	BIBLIOTECA JUVENIL	
342		209	CENTRO PARA USUARIOS CON NECESIDADES ESPECIALES	
SUBTOTAL	28,365		8,668	

3. AREAS Y SEVICIOS CULTURALES	306		60	SALON DE NOVEDADES
	370		230	AREA DE LECTURA INFORMAL
	881		500	AUDITORIO PRINCIPAL
	94		30	SALA DE MEDIOS
	94		30	SALA DE MEDIOS
	84		50	SALA
	84		50	SALA
	84		50	SALA
	134		100	SALA
	500		200	SALA DE EXPOSICIONES
300		100	GALERIA	
200		75	MUSEO DE SITIO	
SUBTOTAL	3,131		1480	

4. AREAS INTERNAS, OFICINAS Y AREAS DE TRABAJO DEL PERSONAL	222	7		DIRECCION GENERAL
	384	32		DIRECCION DE DESARROLLO DE COLECCIONES
	395	29		DIRECCION DE SERVICIOS AL PUBLICO
	277	16		DIRECCION DE INFORMATICA Y DESARROLLO TECNOLOGICO
	351	23		DIRECCION DE DIFUSION CULTURAL
	469	31		DIRECCION DE PROMOCION
	434	30		DIRECCION DE ADMINISTRACION
	100	6		AREAS ESPECIALES/RESTAURACION
SUBTOTAL	2,632	174		

5. INSTALACIONES Y SISTEMAS ESPECIALES	250	25		CENTRALM DE SISTEMAS DE COMPUTO Y COMUNICACION
	250	25		SOPORTE TECNICO Y MANTENIMIENTO TECNOLOGICO
SUBTOTAL	500	50		

6.SERVICIOS GENERALES	600			LIBRERÍA
	90		20	CENTRO COMUNITARIO DIGITAL E- MEXICO
	80			
	382		150	OFICINA DE CORREO
	64		6	CAFETERIA-RESTAURANTE
	150			SERVICIO MEDICO
				REPROGRAFIA
				ESTACIONAMIENTO
SUBTOTAL	1,366		176	

TOTAL	36,635		10,624	
--------------	---------------	--	---------------	--

