



**Nombre del alumno: Jesús Eduardo
Gómez Figueroa**

**Nombre del profesor: Dr. Cecilio
Culebro Castellanos**

**Nombre del trabajo: Mapa
conceptual**

Materia: Epidemiología II

Grado: 3 A

VIGILANCIA EPIDEMIOLOGICA

Recolección sistemática, continua, oportuna y confiable de información relevante

Datos de salud necesarios para la planificación, implementación y evaluación de políticas de salud pública

Combinado con la difusión oportuna de los datos a aquellos que necesitan saber

Atributos SVE

- ✓ Simplicidad
- ✓ Flexibilidad
- ✓ Aceptabilidad
- ✓ Sensibilidad
- ✓ VP+
- ✓ Representatividad
- ✓ Oportunidad

TIPOS DE VIGILANCIA

PASIVA

Se inicia cuando el caso consulta al personal de salud (médico)

No requiere de la implementación de unidades notificadoras.

Registro a través del sistema habitual de notificación de casos

ACTIVA

Se inicia frente a la sospecha de caso

Se desarrolla un sistema con unidades notificadoras con personal de salud capacitado para detectar el caso sospechoso

Se desarrolla un sistema con unidades notificadoras con personal de salud capacitado para detectar el caso sospechoso

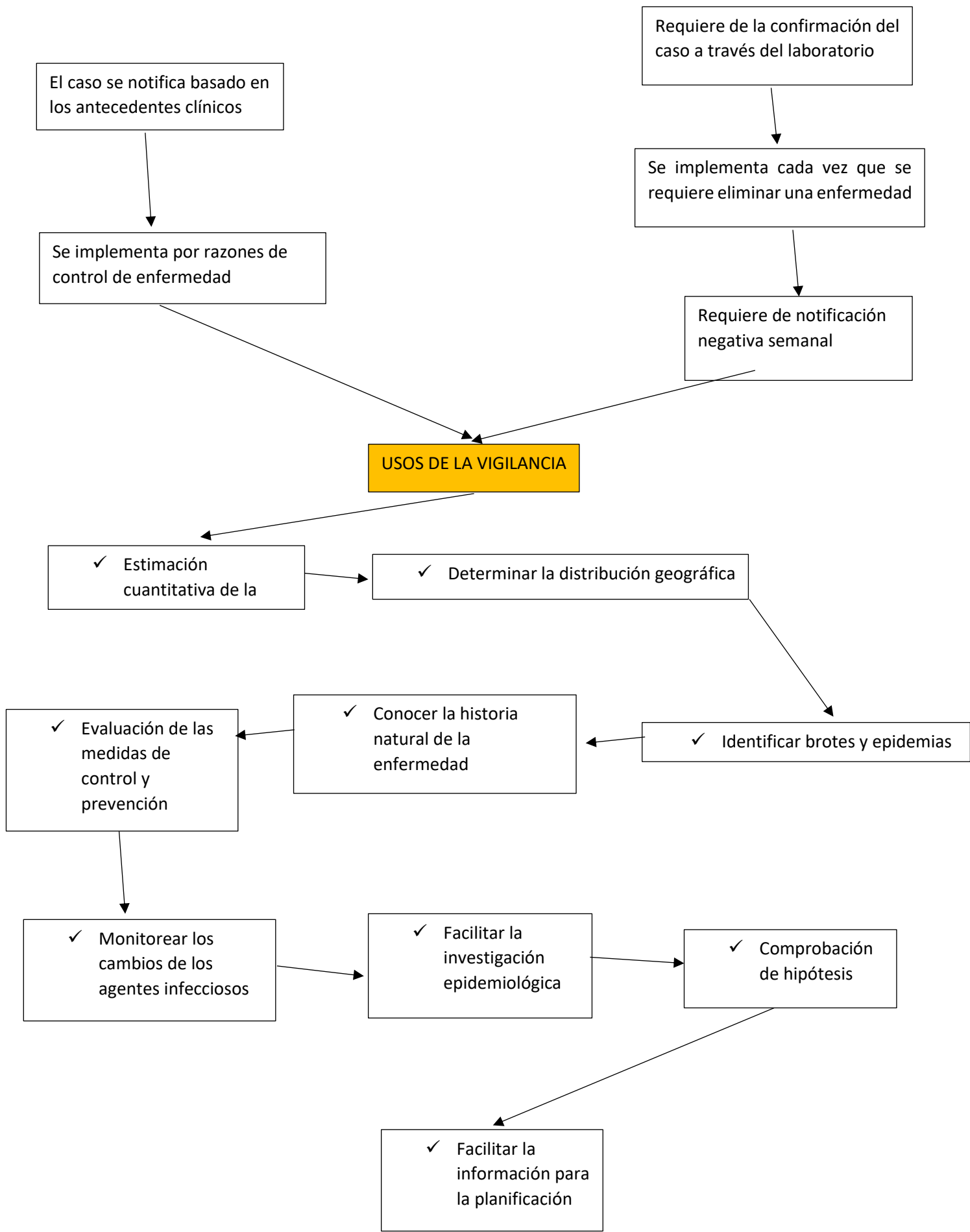

- ✓ Dependen de
- ✓ Cobertura que se quiera lograr
- ✓ Objetivos que se quieran cumplir
- ✓ Presupuestos posibles
- ✓ Organización de la localidad
- ✓ Interés de organismos de gobierno y/u otras entidades

Fuente bibliográfica

Dra. M Teresa Valenzuela B. U de los Ande. (.). VIGILANCIA EPIDEMIOLOGICA.
15 DE OCTUBRE DE 2021, de Sabin Sitio web:

https://www.sabin.org/sites/sabin.org/files/oct21_1000valenzuela.pdf