



UNIVERSIDAD DEL SURESTE

LICENCIATURA MEDICINA HUMANA



Materia

Inmunologia

Trabajo:

Mapas Conceptuales de la segunda unidad

Docente:

Dr. Prado Hernández Ezri Natanael

Alumna:

Espinosa Alfonso Margarita Del Carmen

Semestre Y Grupo:

4º "A"

Comitán de Domínguez Chiapas a 14 de octubre de 2021

CITOCINAS HEMATOPOYÉTICAS

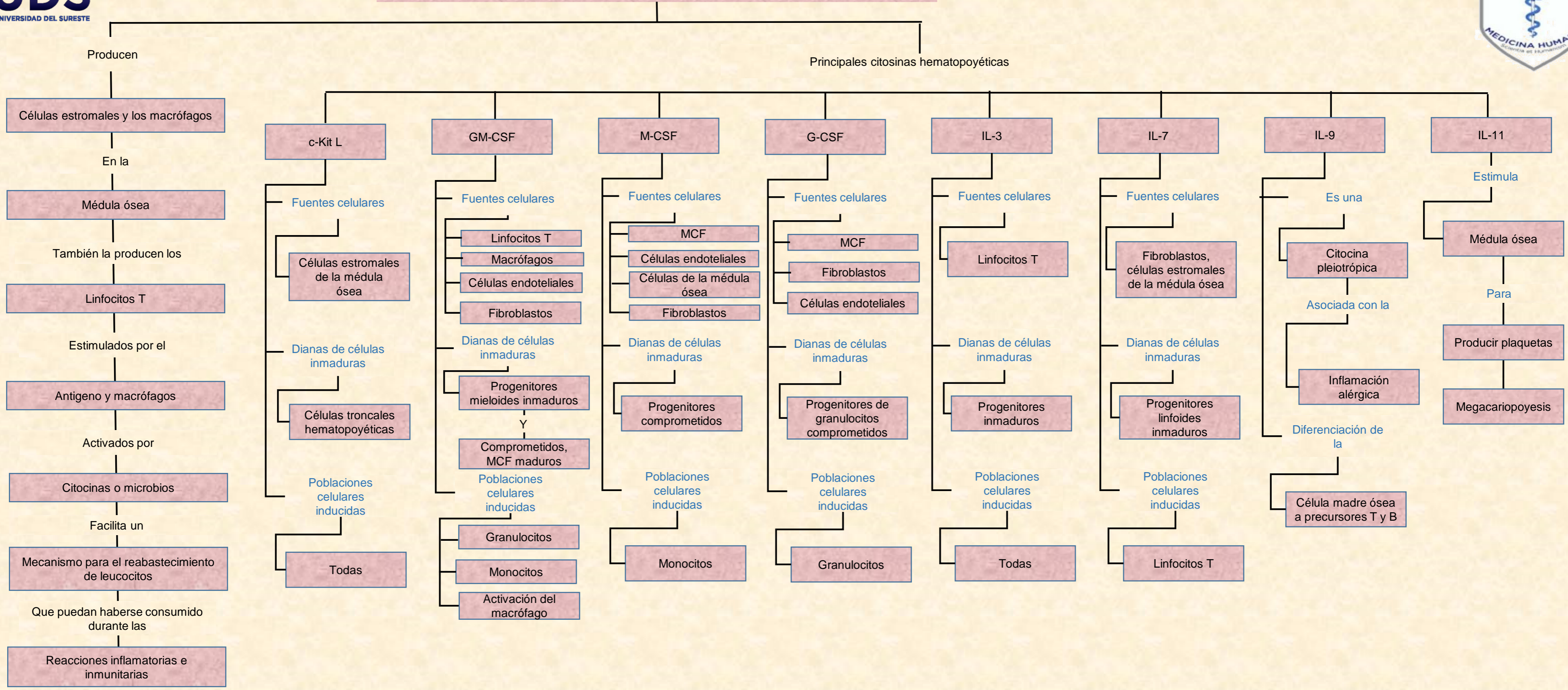

CITOCINAS HEMATOPOYÉTICAS

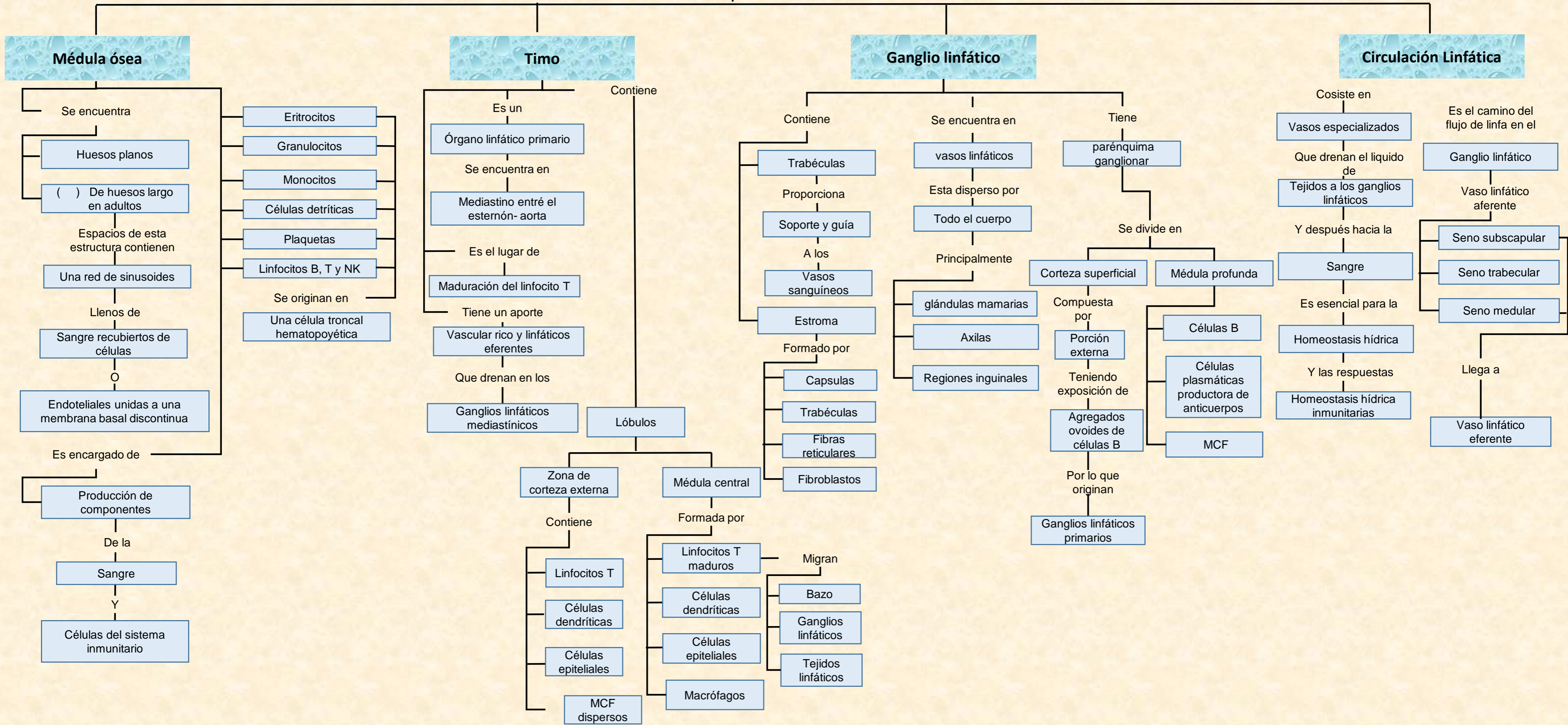

CITOCINAS HEMATOPOYÉTICAS

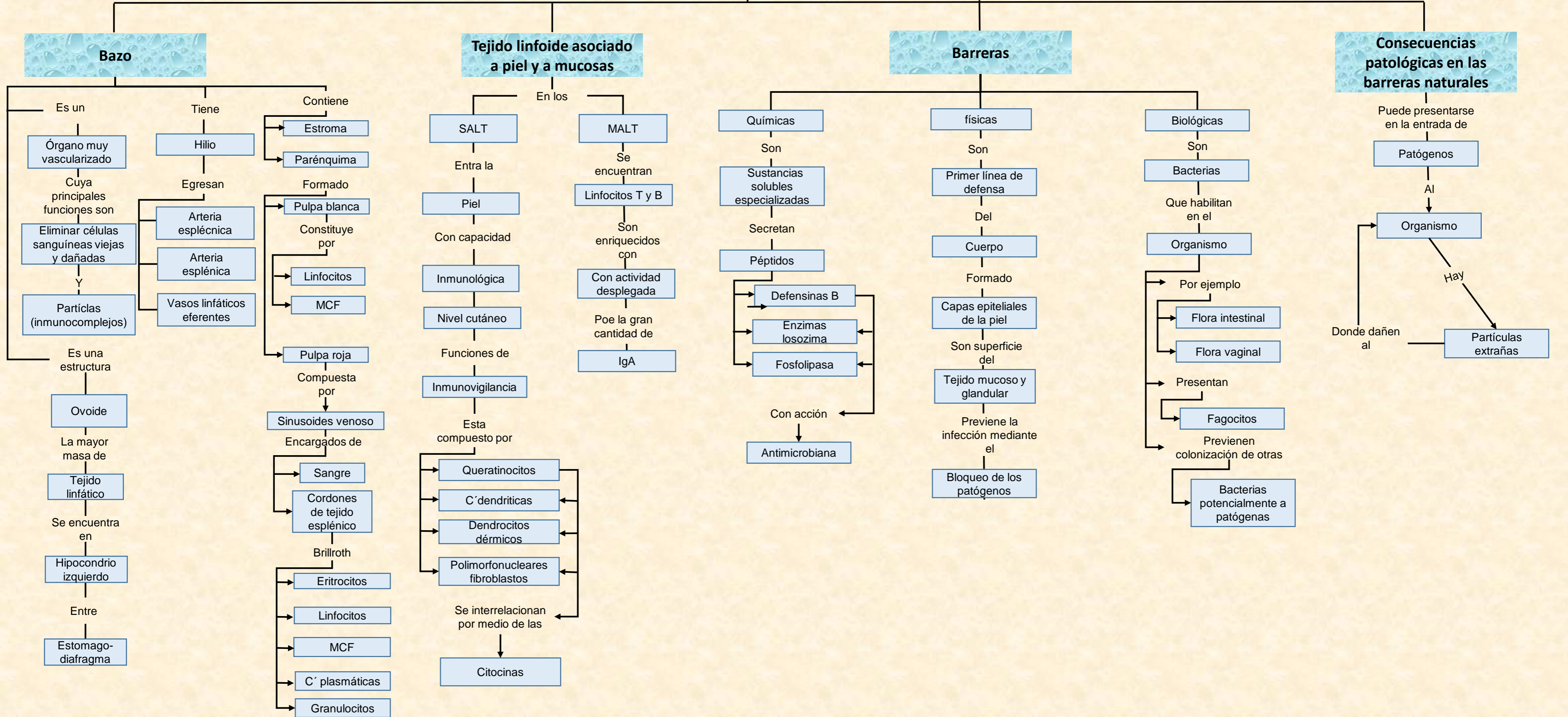

Patrones moleculares

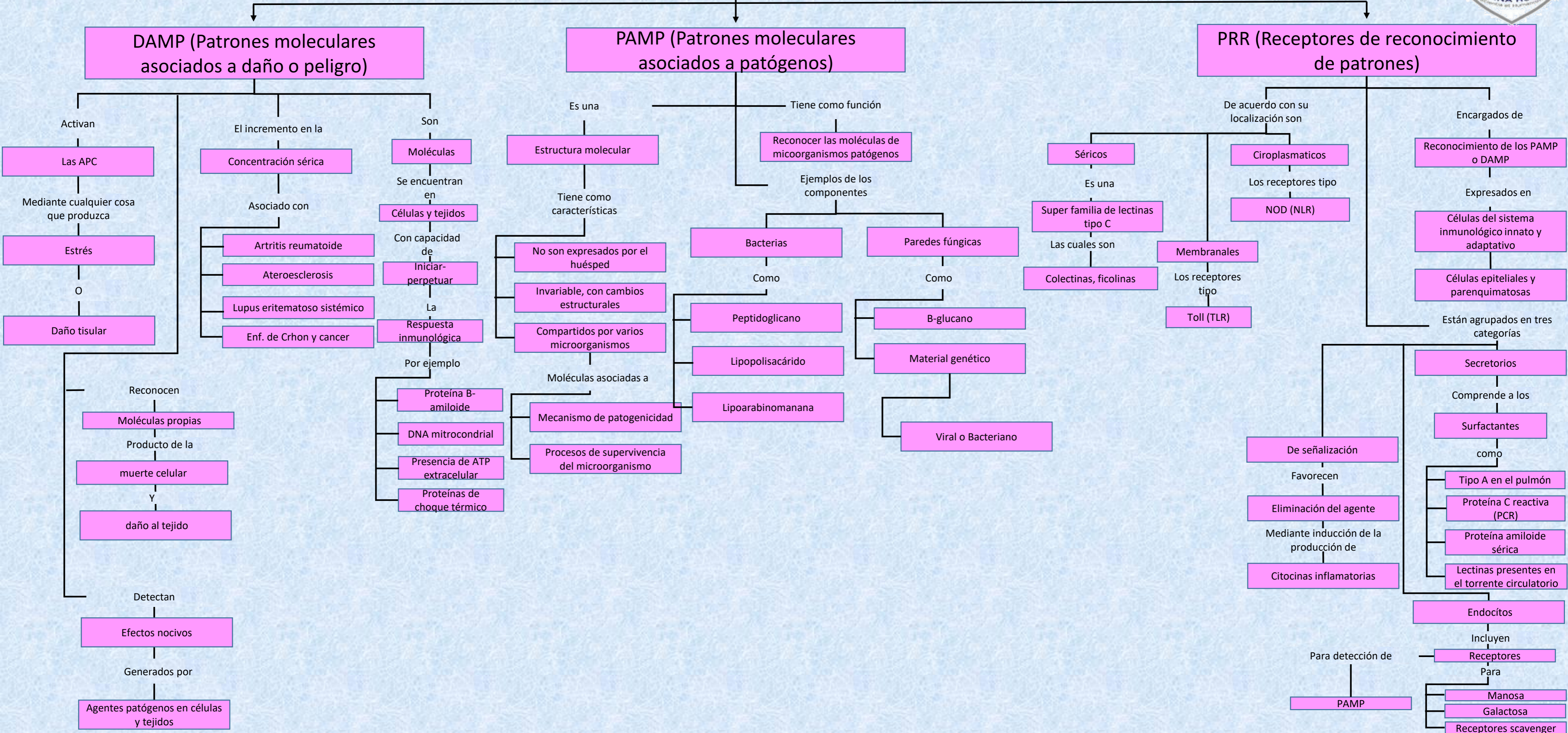

Patrones moleculares asociados a patógenos

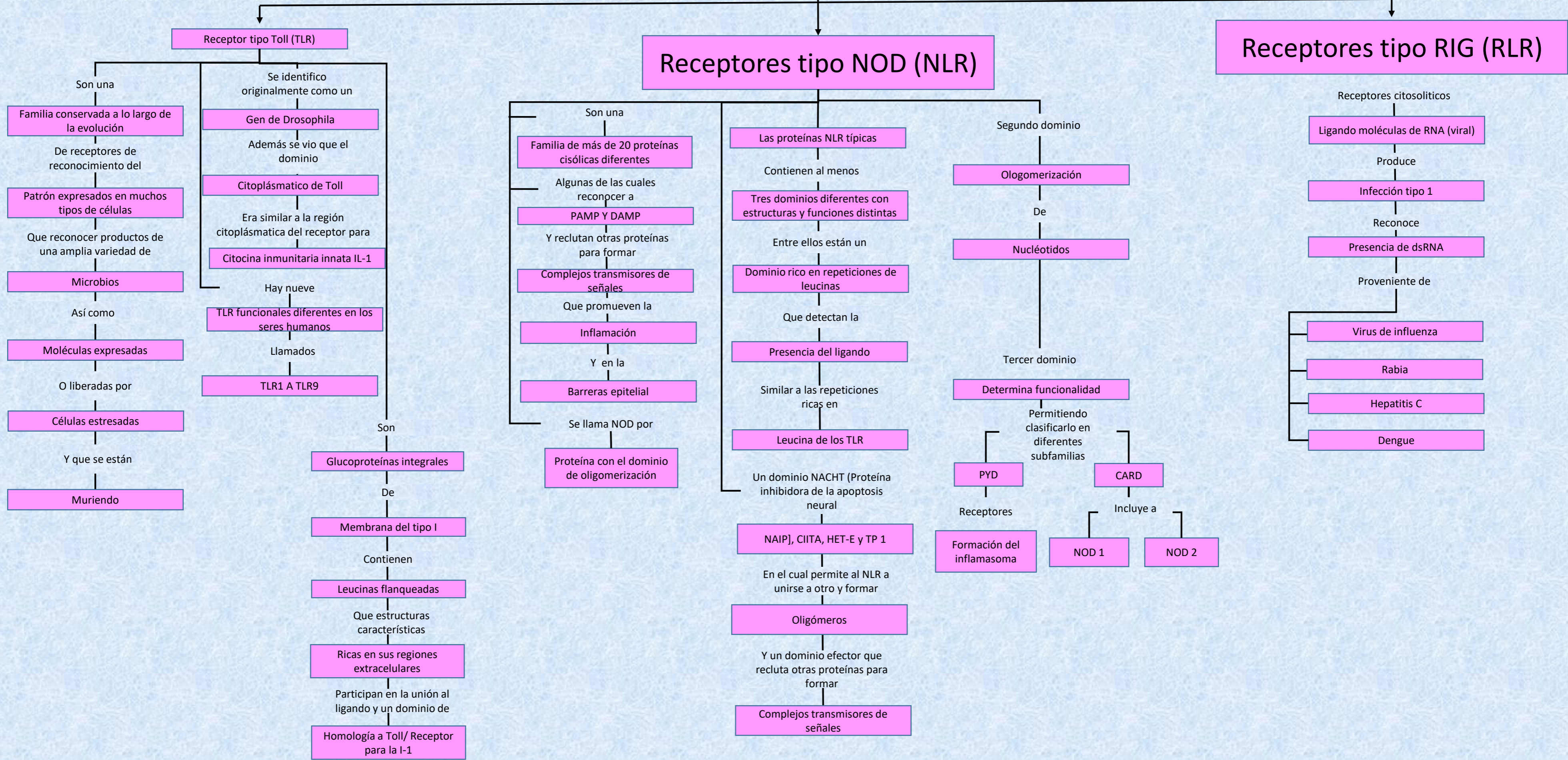

INFLAMACIÓN

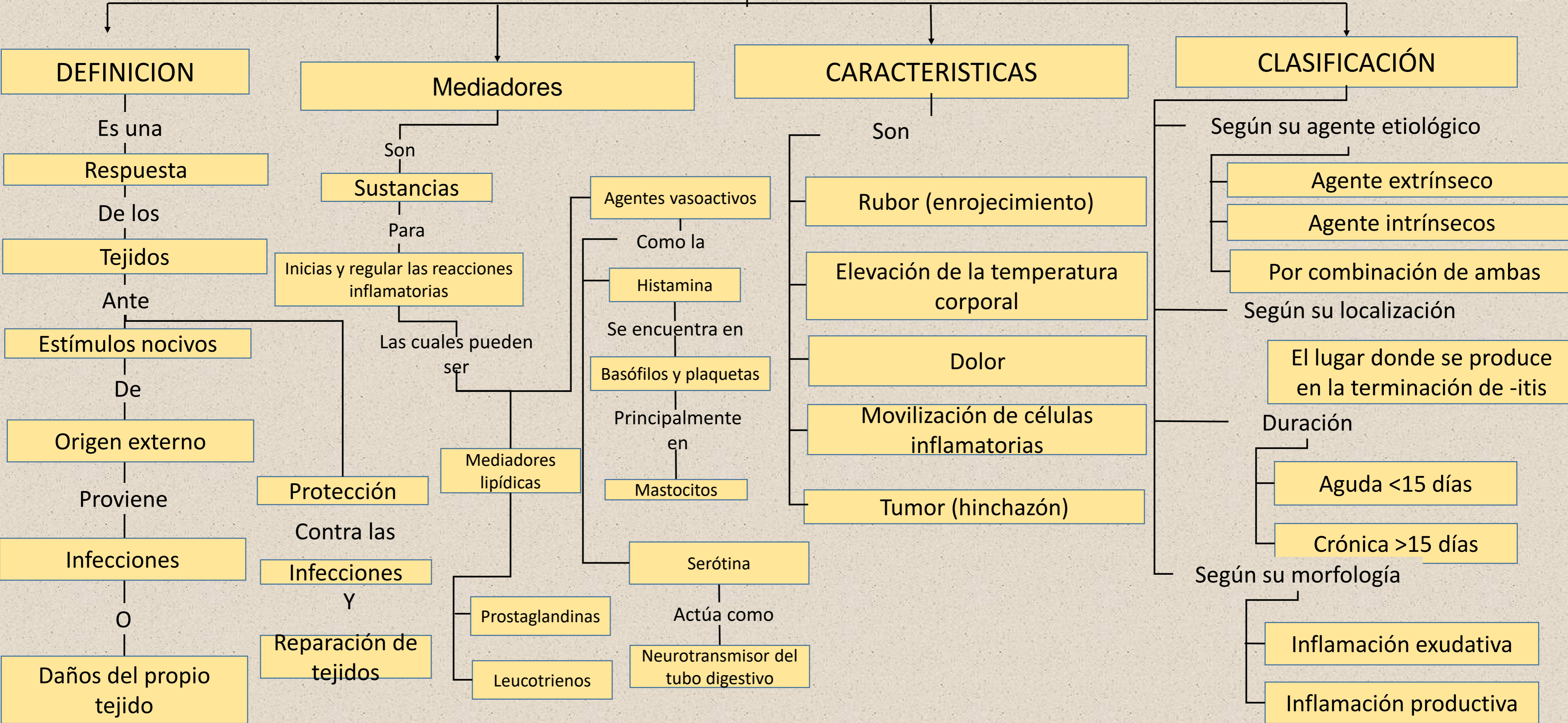

Bibliografía

- Kenneth Murphy. Inmunología de Janeway. 7ª edición.
- Wojciech Pawlina, Md, FAA. Roos Histología Texto y Atlas. 8ª. Edición. Wolters Kluwer
- Abul K. Abbas, Andrew H. Lichtman. Inmunología celular y molecular 8ª edición