

LICENCIATURA MEDICINA HUMANA

MATERIA:

PROPEDEUTICA, SEMIOLOGIA Y DIAGNOSTICO

TRABAJO:

ESQUEMA DEL DOLOR FISIOPATOLOGICAMENTE

DOCENTE:

GOMEZ GALLARDO ANGELITA YESENIA

ALUMNA:

ESPINOSA ALFONSO MARGARITA DEL CARMEN

SEMESTRE Y GRUPO:

4^o “A”

Comitán de Domínguez Chiapas a 26 de Agosto de 2021



DOLOR

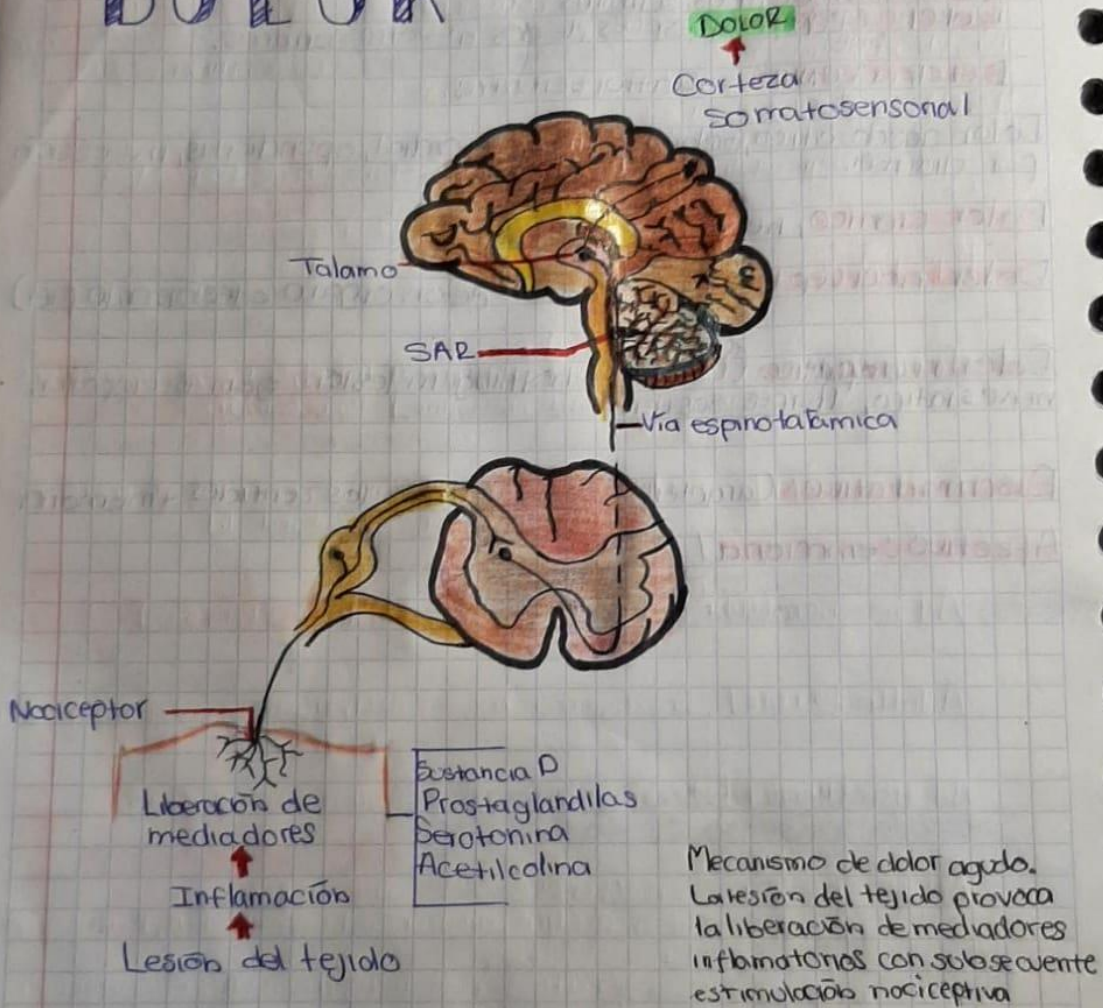

Mecanismo de dolor agudo.
La lesión del tejido provoca la liberación de mediadores inflamatorios con subsecuente estimulación nociceptiva

Después de los impulsos dolorosos se transmiten hacia el cuerno posterior de la médula espinal, donde hacen contacto con las neuronas de segundo orden que cruzan hacia el lado opuesto de la médula y asciende por el tracto espinotalámico hasta el sistema de activación tálamica (SAR) y talamo.