SALUD PUBLICA:

CUADRO SINOPTICO;

conceptos: EPIDEMIOLOGIA

- FRECUENCIA
- RIEZGO
- TASA

ALUMNA: JUDITH LOPEZ VAZQUEZ

UDS

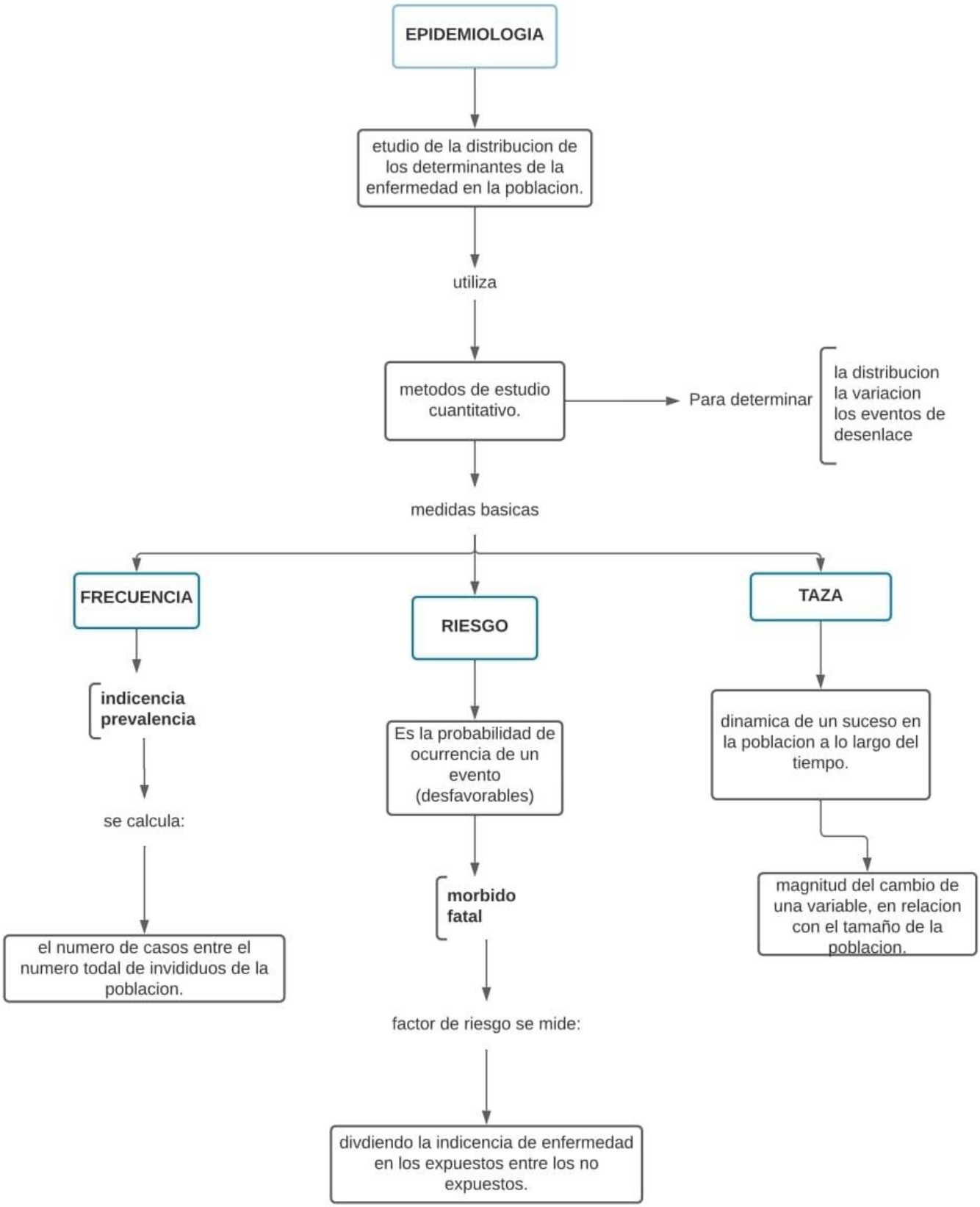
EPIDEMIOLOGIA
etudio de la distribucion de los determinantes de la enfermedad en la poblacion.
utiliza
metodos de estudio cuantitativo.
Para determinar
la distribucion
la variacion
los eventos de desenlace
medidas basicas
FRECUENCIA
RIESGO
TAZA
indicencia
prevalencia
se calcula:
el numero de casos entre el numero todal de invididuos de la poblacion.
Es la probabilidad de ocurrencia de un evento (desfavorables)
morbido
fatal
factor de riesgo se mide:
divdiendo la indicencia de enfermedad en los expuestos entre los no expuestos.
dinamica de un suceso en la poblacion a lo largo del tiempo.
magnitud del cambio de una variable, en relacion con el tamaño de la poblacion.