

Nombre de alumno: Dulce María Álvarez López

Nombre del profesor: Felipe Antonio Morales Hernández

Nombre del trabajo: Mapa conceptual sobre: La morfología de los suprarrenales, control hormonal del metabolismo del calcio y del fosfato y fisiología ósea, desarrollo y función del aparato reproductor femenino, Fisiología del aparato reproductor masculino.

Materia: Submodulo II

Grado: 5° semestre

Grupo: "A"

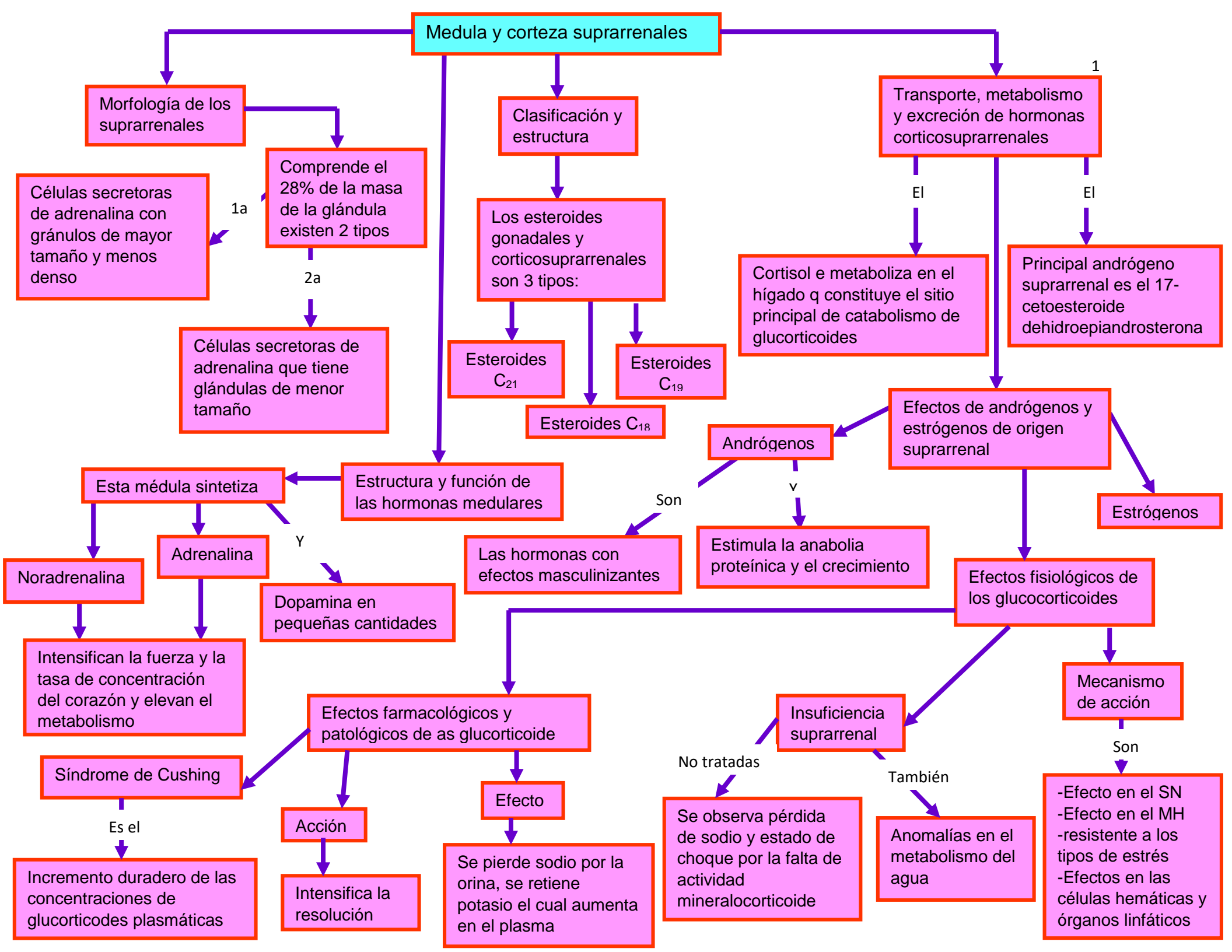

Control hormonal del metabolismo del calcio y del fósforo y fisiología ósea

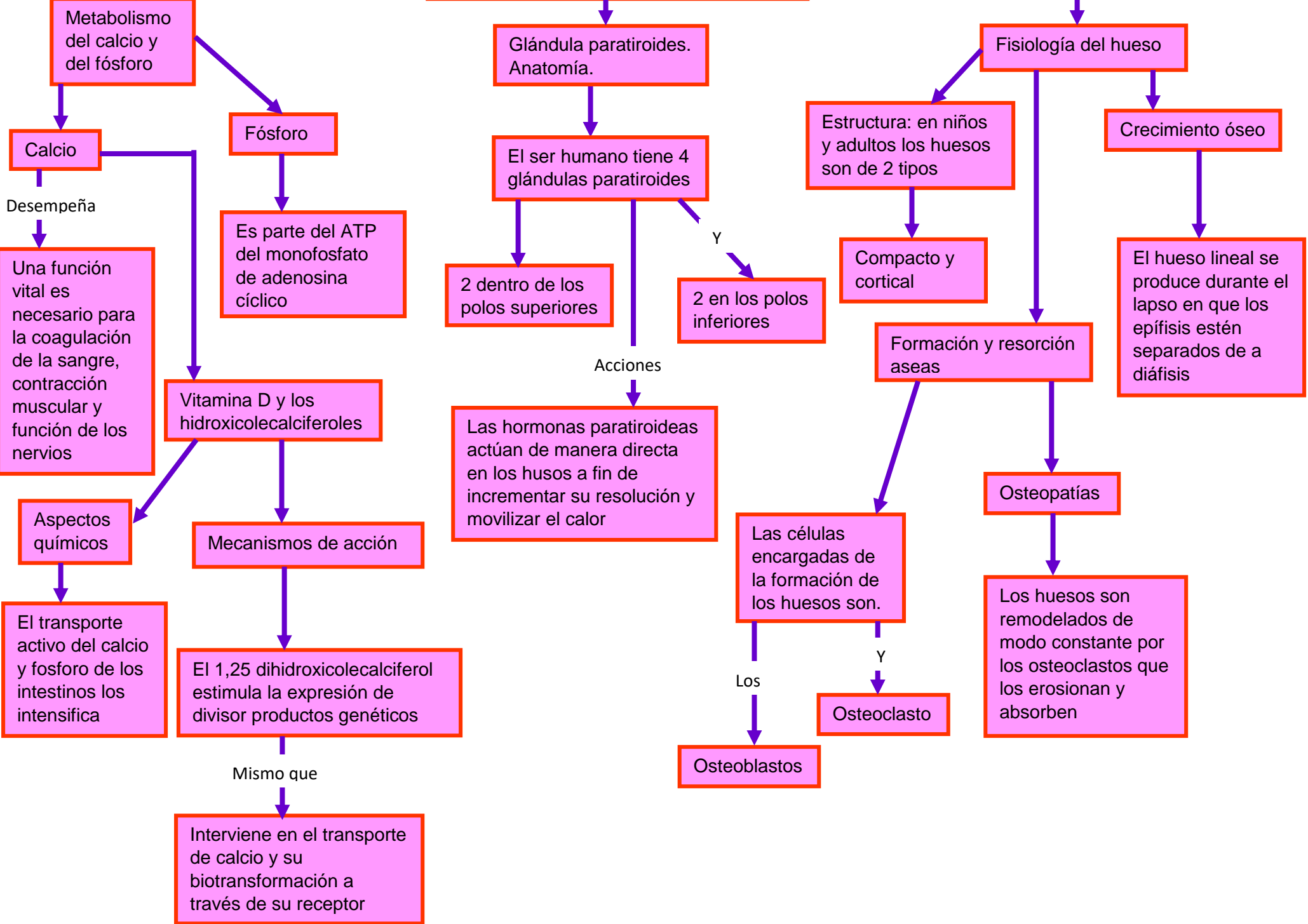

Desarrollo y función del aparato reproductor femenino

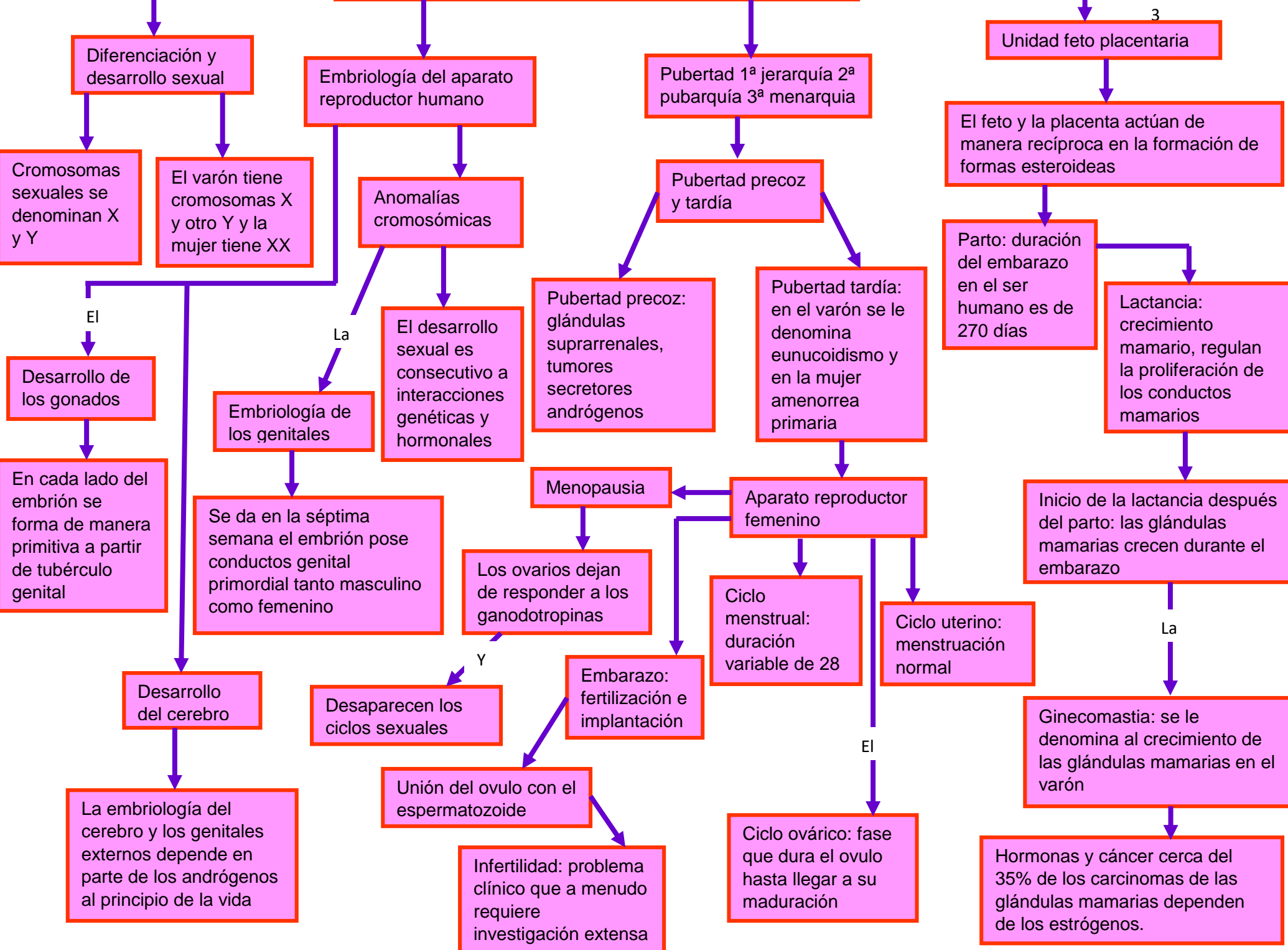

3

El

La

Y

El

La

Fisiología del aparato reproductor masculino

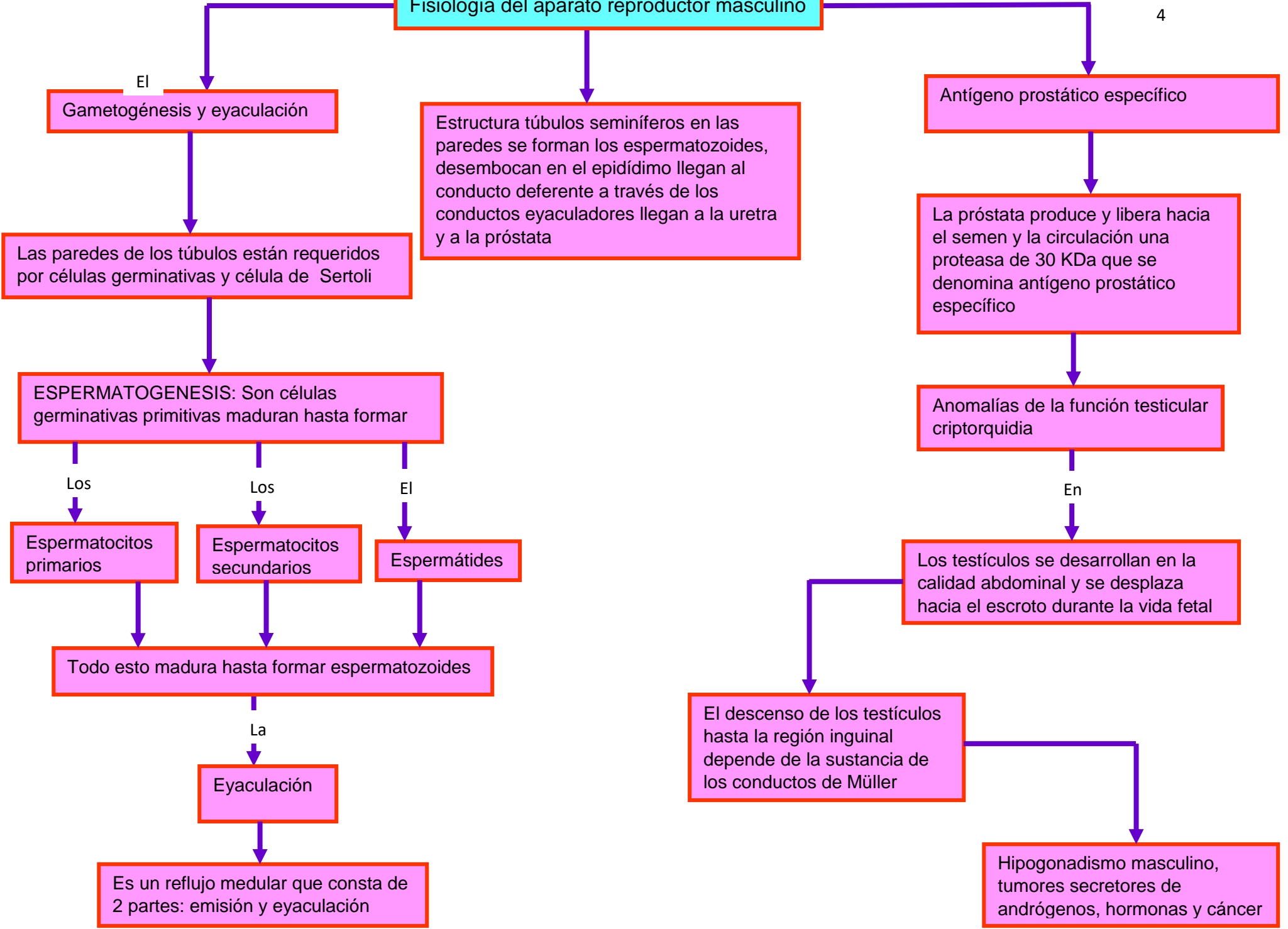

Bibliografía

GANONG FISILOGIA MEDICA 24ª edición

Kim E BARRETT

Susan M. BARMAN

Scott BOITANO

Heddwen BROOKS