	<b>EXAMEN SUBDIRECCION ACADEMICA</b>	<b>SAC- FOR-19-2</b>	
<b>Tipo:</b> Formato	<b>Disposición:</b> Interno	<b>Emisión</b>	<b>Revisión</b>
<b>Emitido:</b> Dirección Académica	<b>Aprobado:</b> Dirección General	05/08/2016	

**Nombre del alumno (a)** David Daniel vazquez Hernández

**Sello de autorización**

<b>Profesor</b>	<b>Ing. Jorge Enrique Albores Aguilar</b>	<b>Parcial</b>	<b>Segundo</b>	
<b>Carrera</b>	<b>Bachillerato técnico en Semestre enfermería /cuatrimestre</b>	5 to	<b>Fecha 19/oct/2021</b>	
<b>Materia</b>	Probabilidad y estadística	<b>Grupo</b> escolarizado		
	<b>Total de Preguntas:</b>			<b>Calificación :</b>

Instrucciones: Responda de manera correcta las siguientes cuestiones.

1.- ¿Para qué sirven las gráficas?

para representar datos estadísticos de forma gráfica, es decir, de forma visual, de manera tal que los datos puedan ser interpretados, analizados y entendidos de forma más sencilla.

2.- ¿Qué es la gráfica de barras?

Una gráfica de barras, también conocido como diagrama de barras, gráfico de barras o gráfico de columnas es una representación gráfica de un conjunto de datos de diferentes categorías.

El valor de cada categoría se muestra como una barra rectangular de ancho fijo y de altura proporcional al valor representado (mientras más larga es la barra, mayor será su valor).

3.- ¿Qué es la gráfica de pastel?

es un gráfico circular, el cual está dividido de tal manera que se asemeja a las tajadas de un pastel. Este gráfico divide tus datos en sectores, ilustrando cada proporción numérica con el fin de mostrar la composición como un todo.

4.- ¿Cuál es la definición de estadística?

La estadística es la ciencia que trata de la recolección, organización, presentación, análisis e interpretación de datos numéricos con el fin de realizar una forma de decisión más efectiva.

5.- De dos aplicaciones de la estadística en enfermería?

1 Aplicar resultados de estudios en la atención de pacientes: la principal razón de leer los resultados de investigaciones en la atención de pacientes es aplicar sus resultados en la práctica habitual y para poder hacerlo se debe confiar en los resultados de la investigación. 2 Comprender problemas epidemiológicos: los datos epidemiológicos muestran la prevalencia de una enfermedad, su variación estacional, localización geográfica y su relación con ciertos factores de riesgo.

	<b>EXAMEN SUBDIRECCION ACADEMICA</b>	<b>SAC- FOR-19-2</b>	
<b>Tipo:</b> Formato	<b>Disposición:</b> Interno	<b>Emisión</b>	<b>Revisión</b>
<b>Emitido:</b> Dirección Académica	<b>Aprobado:</b> Dirección General	05/08/2016	

Instrucciones: Con los datos de la siguiente tabla realice la gráfica de pastel. (la gráfica tiene que tener 6 cm de radio, coloreada con la simbología correspondiente)

Periodo	Datos	% de datos	Grados
Enero	30	12.09	43.5
Febrero	28	11.29	40.6
Marzo	10	4.03	14.5
Abril	45	18.14	65.3
Mayo	12	4.83	17.4
Junio	22	8.87	31.9
Julio	40	16.12	58.0
Agosto	33	13.30	47.9
Septiembre	28	11.29	40.6

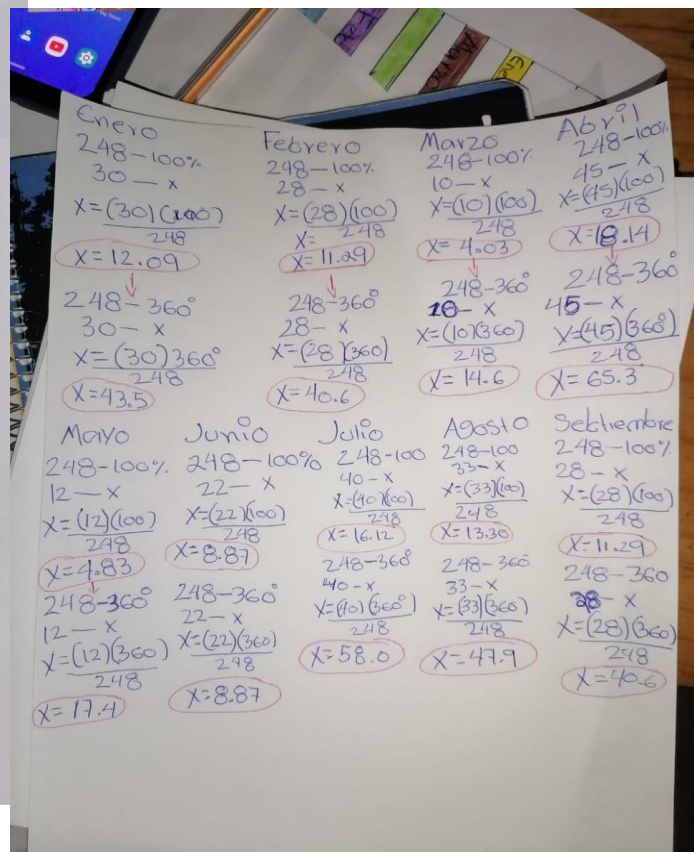
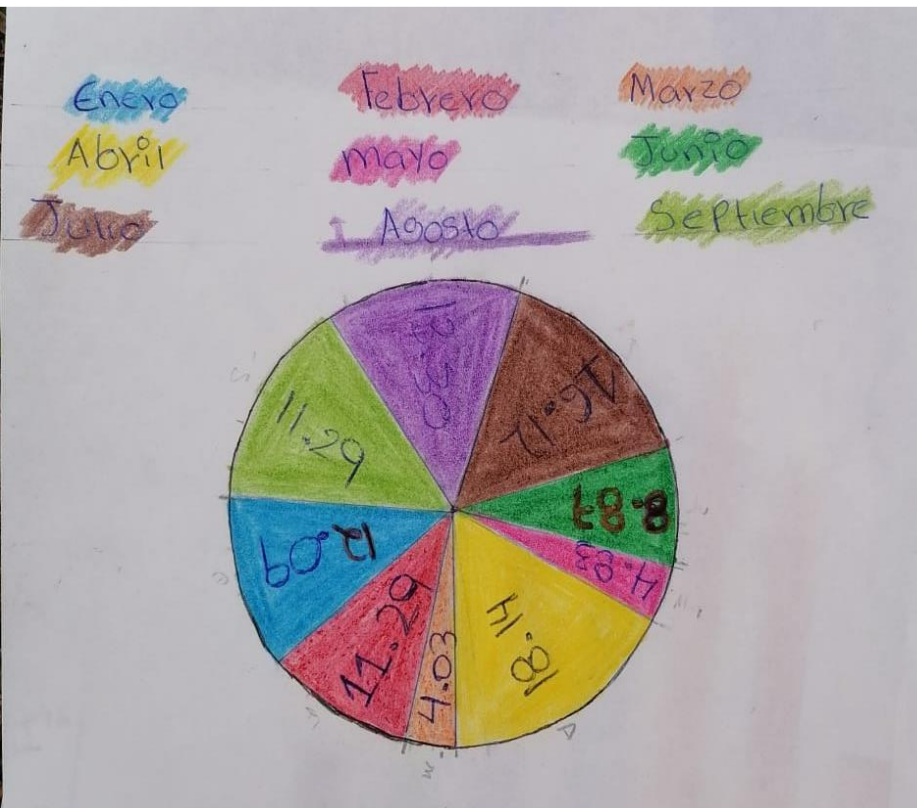



EXAMEN  
SUBDIRECCION ACADEMICA

SAC- FOR-19-2

<b>Tipo:</b> Formato	<b>Disposición:</b> Interno	<b>Emisión</b>	<b>Revisión</b>
<b>Emitido:</b> Dirección Académica	<b>Aprobado:</b> Dirección General	05/08/2016	

Instrucciones: Con los siguientes datos realice la gráfica de barras

Periodo	Registros
Enero	12
Febrero	20
Marzo	15
Abril	18
Mayo	30
Junio	33
Julio	25
Agosto	16

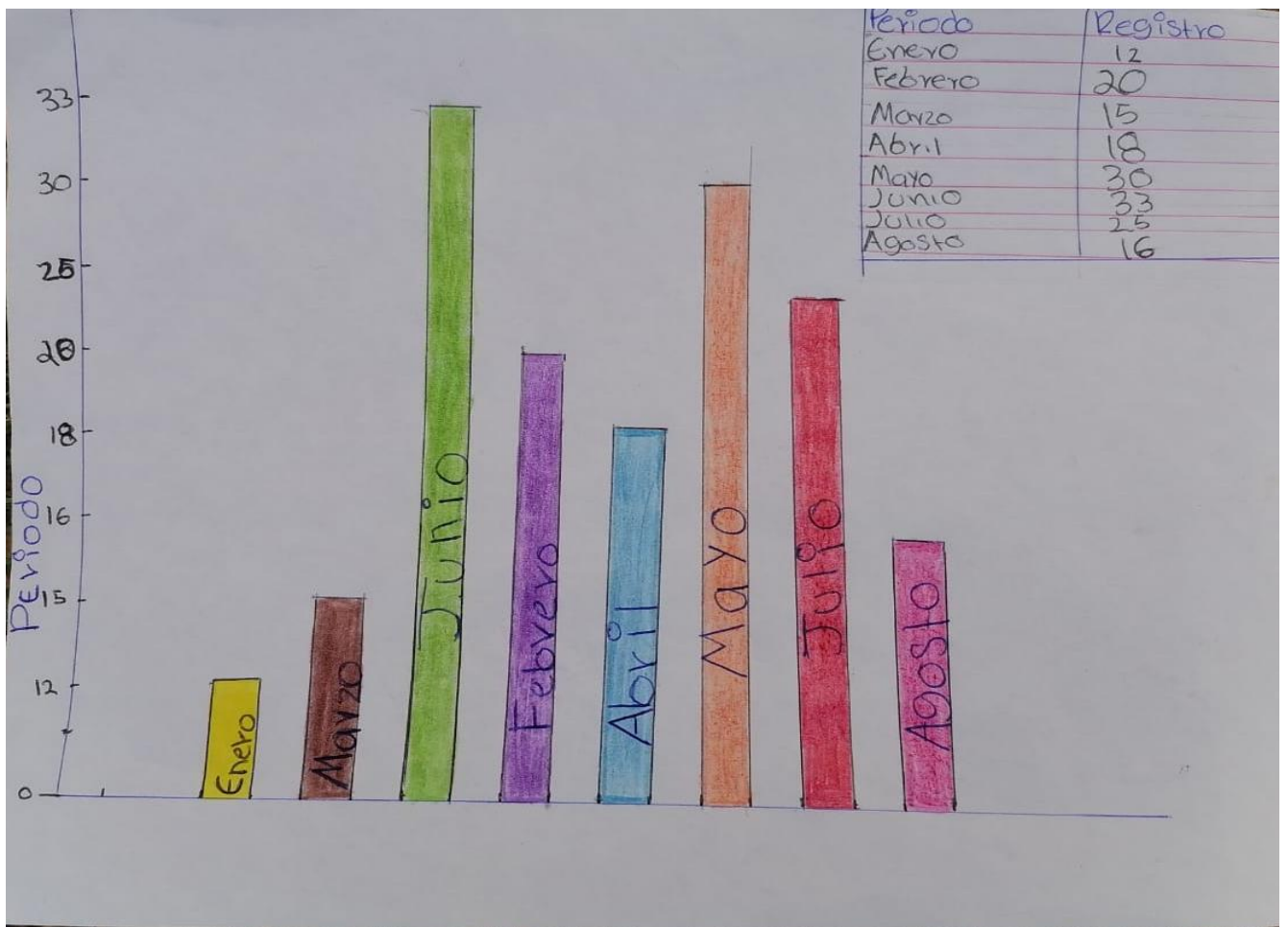



**EXAMEN  
SUBDIRECCION ACADEMICA**

**SAC- FOR-19-2**

<b>Tipo:</b> Formato	<b>Disposición:</b> Interno	<b>Emisión</b>	<b>Revisión</b>
<b>Emitido:</b> Dirección Académica	<b>Aprobado:</b> Dirección General	05/08/2016	