

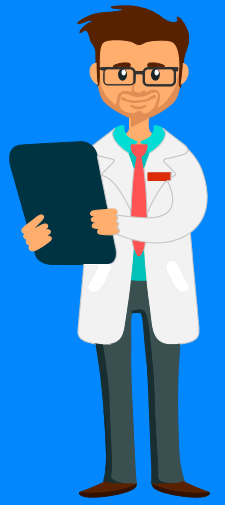

SHOCK

Distributiva

vasodilatacion excesiva y
distribucion anomala del flujo
sanguineo.



SCHOK ANAFILACTICO

- Es mediado por mecanismos inmunitarios hacia la sangre: vasodilatacion de arterias y venulas.
- Se acompaña de edema laríngeo y broncoespasmo

SHOCK SEPTICO

1. activacion celular que ocasiona la liberacion de mediadores proinflamatorios.
2. reclutamiento de leucocitos
3. liberacion de NFT-a e interlucina 1.
4. inflamacion: lesion endotelial+aumento de la permeabilidad+liberacion de NO (vasodilatacion potente)

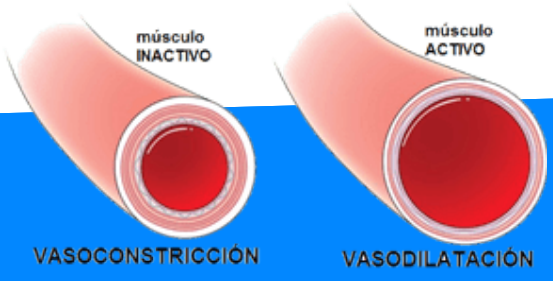

CAUSAS

- Reaccion a medicamentos
- reaccion a alimentos
- veveno de insectos
- picadura de insectos
- latex
- infeccion grave

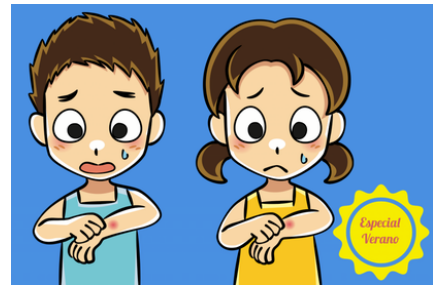

CLINICA

- Hipotension
- oliguria
- edema de glotis
- bradicardia
- priapismo
- signos y sintomas de infeccion

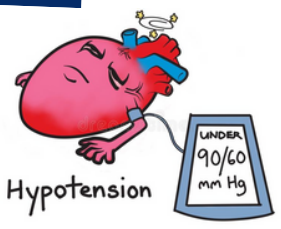

TX

- Adrenalina IV
- Corticoides
- antihistaminicos
- vasopresores
- antibioterapia

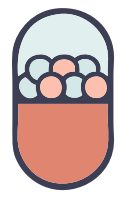



SHOCK

Cardiogenico

Alteracion de la funcion cardiaca

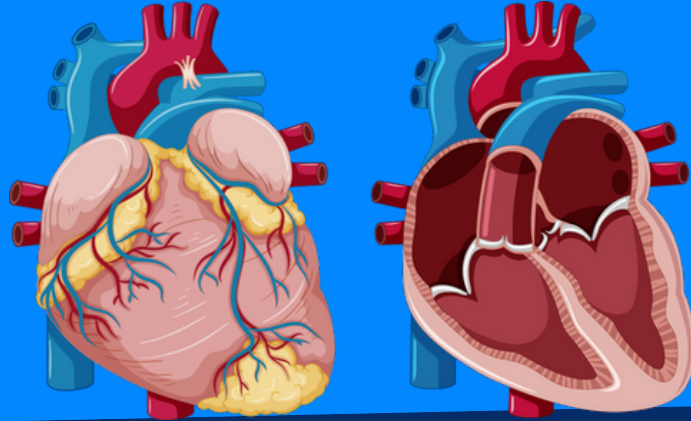

FISIOPATOLOGIA

- Disminucion del volumen latido
- aumento del gasto cardiaco
- Lo cual provoca una perfusion insuficiente para satisfacer las demandas celulares de oxigeno.
- la norepinefrina produce un aumento de la resistencia vascular, incrementa la postcarga y contribuye al deterioro de la funcion cardiaca.

CAUSAS

lesion miocardiaca
 arritmias prolongadas
 lesion vascular aguda
 defecto del tabique ventricular
 cirugia cardiaca

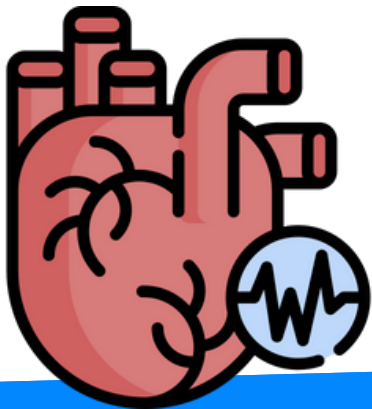

CLINICA

Hipotension
 oliguria
 crepitaciones
 edema pulmonar
 arritmias



TX

Se debe de dar un medicamento que aumente la fuerza de contraccion sin que afecte el cronotropismo



FARMACOS

Dobutamina

Mirinona





SHCOK

Hipovolemica

Disminucion del volumen sanguineo

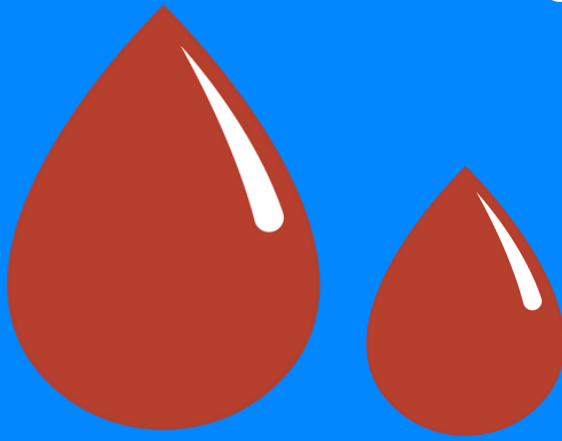

FISIOPATOLOGIA

- Disminucion del gasto cardiaco
- aumento de resistencia vascular
- Un incremento de la resistencia vascular sistema mantiene la presion arterial mediante un lapso breve a pesar de la disminucion del gasto cardiaco.

CAUSAS

Hemorragia
 perdida de plasma
 quemaduras
 perdida de liquido extracelular
 diarrea
 deshidracion grave



CLINICA

Disminucion del gasto cardiaco
 Taquipnea
 Taquicardia
 Hipotension
 Oliguria
 Agitacion
 Dolor precordial
 piel fria y palida

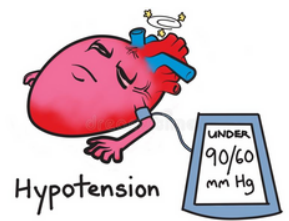

TX

Objetivo
 restaurar el volumen vascular
 corregir causas de shock
 minimizar perdida de liquidos
 Monitorizacion
 TA, FR, FC, GLASGOW,
 DIURESIS



TX

Control de dolor
 Administrar tratamiento
 prevenir complicaciones

