

Universidad Del Sureste
Tapachula, Chiapas.

Dana Paola Vazquez Samayoa
Enfermedades crónicas no transmisibles

Dr. Guillermo Del Solar Villarreal
Medicina Humana
3er Semestre

	Encuesta Nacional de Enfermedades Crónicas 1994 (%)	Cambio porcentual 1994-2000 (%)	Encuesta Nacional de Salud 2000 (%)	Cambio porcentual 2000-2006 (%)	Encuesta Nacional de Salud y Nutrición 2006 (%)
Sobrepeso*	38	0.01	38.4	3.6	39.8
Obesidad†	20.9	13.39	23.7	29.9	30.8
Hipertensión arterial	26.6	15.4	30.7	0.03	30.8
Colesterol-HDL <40 mg/dl	61	4.2	63.6	Aún no informado	Aún no informado
Triglicéridos >150 mg/dl	42.3	13.0	47.8	Aún no informado	Aún no informado
Síndrome metabólico‡	26.6	27.8	34	Aún no informado	Aún no informado
Diabetes§	4.0	22	5.8	25	7

La obesidad y el sobrepeso se definen como una acumulación anormal o excesiva de grasa que puede ser perjudicial para la salud. Un índice de masa corporal (IMC) superior a 25 se considera sobrepeso, y superior a 30

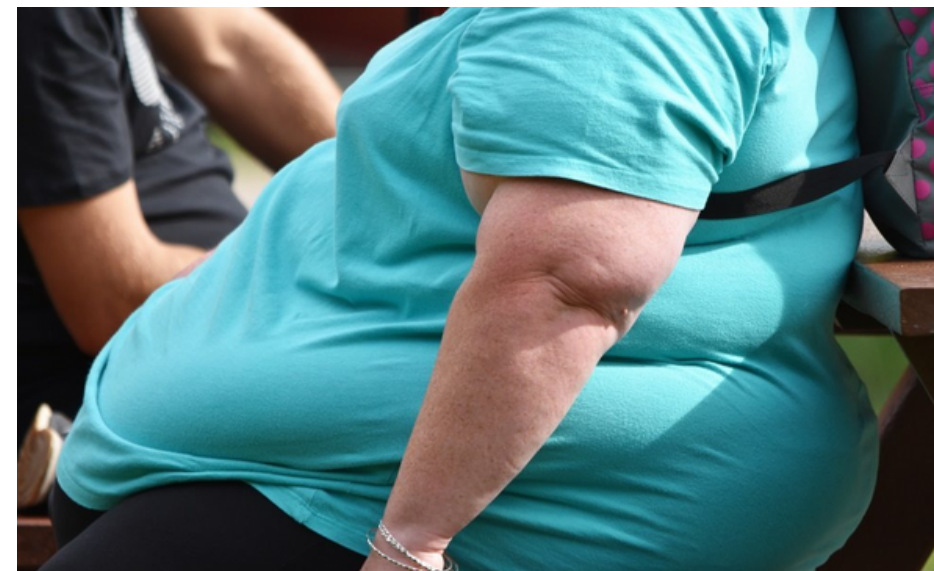

Epidemiología
Enfermedades crónicas no transmisibles

La hipertensión o hipertensión arterial es un trastorno por el cual los vasos sanguíneos tienen persistentemente una tensión elevada. La sangre se distribuye desde el corazón a todo el cuerpo por medio de los vasos sanguíneos. Con cada latido, el corazón bombea sangre a los vasos.

Se denomina síndrome metabólico al conjunto de alteraciones metabólicas constituido por la obesidad de distribución central, la disminución de las concentraciones del colesterol unido a las lipoproteínas de alta densidad (cHDL), la elevación de las concentraciones de triglicéridos, el aumento de la presión arterial

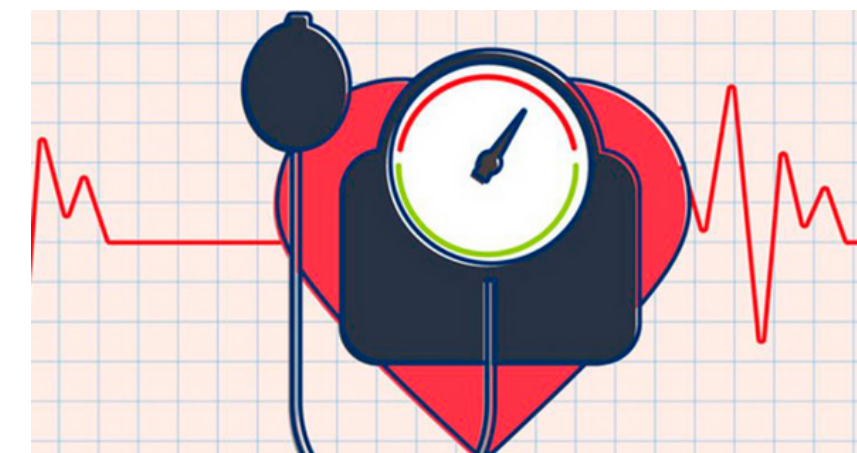
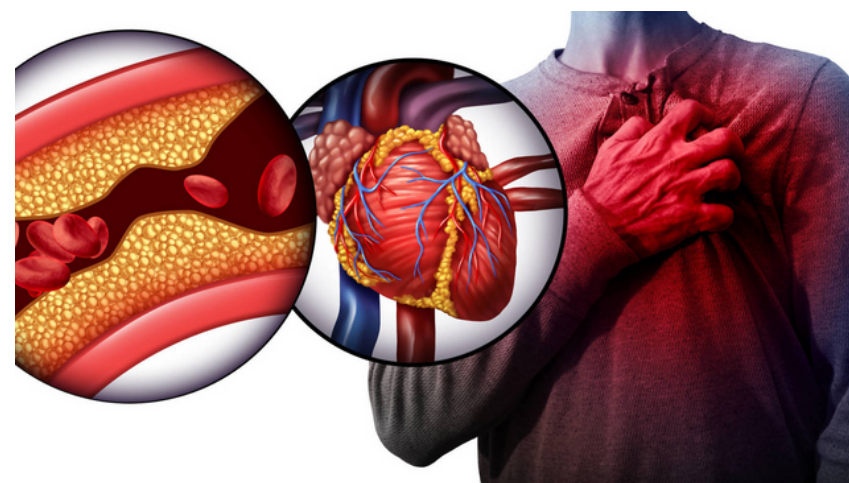

El colesterol es un lípido (grasa). Se forma en el hígado a partir de alimentos grasos y es necesario para el funcionamiento normal del organismo. El colesterol está presente en la membrana plasmática (capa exterior) de todas las células del organismo.