

UNIVERSIDAD DEL SURESTE

PRESENTA:

Erick Villegas Martínez

MATERIA:

Psicología

DOCENTE:

Del Solar Villarreal Guillermo



Buenos días al público en general:

Doc. Guillermo

Y alumnado en general



Buen día a todos!!!

Es un gusto para su servidor estar aquí mi nombre es, Erick Villegas Martínez. Y en este día hablaremos de los modelos de la personalidad y con la ayuda de los expertos podremos comprender más acerca del tema les dejamos en manos de los expertos en el tema.



Para hablar del tema debemos definir personalidad y Herrera y Ramírez: señalan como la “combinación de factores o rasgos biológicos, físicos, psíquicos y sociales que hacen a cada hombre único e irrepetible y que determina su forma de ser (pensar y sentir) y actuar.

Otro personaje como Coon la define: “como patrones de comportamiento únicos y relativamente estables de una persona”.



La primera de las teorías es la de Freud

Para Sigmund Freud, la personalidad se forma en la niñez, siendo las primeras experiencias o las tempranas que impactan en el desarrollo de la personalidad, consideraba a la personalidad en base a un sistema compuesto por tres estructuras que interactúan entre ellas:

El ello, que opera bajo el principio del placer, el Yo que opera bajo el principio de la realidad y el súper yo, bajo el principio de estándares sociales, reglas y normas que el individuo ha interiorizado, relacionándolo con el Yo Ideal, por tanto constituye una estructura aprendida, desarrollada con el tiempo.



Cierto explica que, al interactuar estas tres estructuras, se producen dinámicas que pueden advertir conflictos, por lo que, a modo de defensa, surgen mecanismos de protección.

Freud presenta como mecanismos de defensa a: la Negación: Cuando el individuo niega a reconocer una realidad para él dolorosa, la Represión, como una forma de retirar de la consciencia pensamientos que causen ansiedad, la Regresión, que permite volver o regresar a conductas de periodos evolutivos anteriores, la Identificación, cuando el sujeto asume conductas ajenas de otros para evitar sentirse incompetente, entre otros.



Otra de las teorías que podemos mencionar es la humanista, de hecho Morris y Maisto, (2009) plantea que: "tenemos una motivación positiva y progresamos hacia niveles superiores de funcionamiento, en otras palabras que la existencia humana no se limita a manejar conflictos ocultos".

Si correctamente tenemos entre los principales teóricos humanistas a Carl Rogers y Abraham Maslow.



De echo Carl Rogers: Incide en que las personas nacemos con un proyecto genético, y que, en el discurrir de nuestras vidas pretendemos cumplir este proyecto, mostrando lo mejor de nosotros mismos. A esto le llamó tendencia a la realización. Sin embargo, a decir de Rogers, esta tendencia a la realización, considerada un impulso biológico, se complementa con una imagen que nos formamos respecto de nosotros mismos, es decir nuestro autocon-cepto, el cual de manera consciente la persona busca cumplir, a esto último Rogers llamó autorrealización.

Abraham Maslow: Al respecto, Coon, (1999) enfatiza: "La principal contribución de Maslow fue llamar la atención a la posibilidad del crecimiento personal continuo. Maslow consideraba la autorrealización como un proceso continuo, no un simple punto final que se alcanza una sola vez". Este teórico conocido por su famosa teoría de la Jerarquía de las Necesidades, establece necesidades desde las más básicas que son las fisiológicas hasta necesidades de orden superior.



Otra de las teorías que podíamos mencionar es la de los rasgos. Para Gordon Allport, la personalidad se evidencia a través de la presentación de ciertos rasgos de carácter que se van generando y construyendo, a partir de modelos de conducta adquiridos del entorno desde periodos tempranos de nuestras vidas, es decir, la infancia.

Como producto de las teorías de Allport y Cattell, los teóricos contemporáneos han consensuado y agrupado los rasgos en cinco dimensiones básicas: extroversión, estabilidad emocional, afabilidad, apertura a la experiencia y escrupulosidad. Esta teoría surge como un modelo que ofrece un marco de referencia para la interpretación de otros sistemas de personalidad.

Estas son algunas de las teorías de las cuales les compartimos esperamos que sean de gran enseñanza.



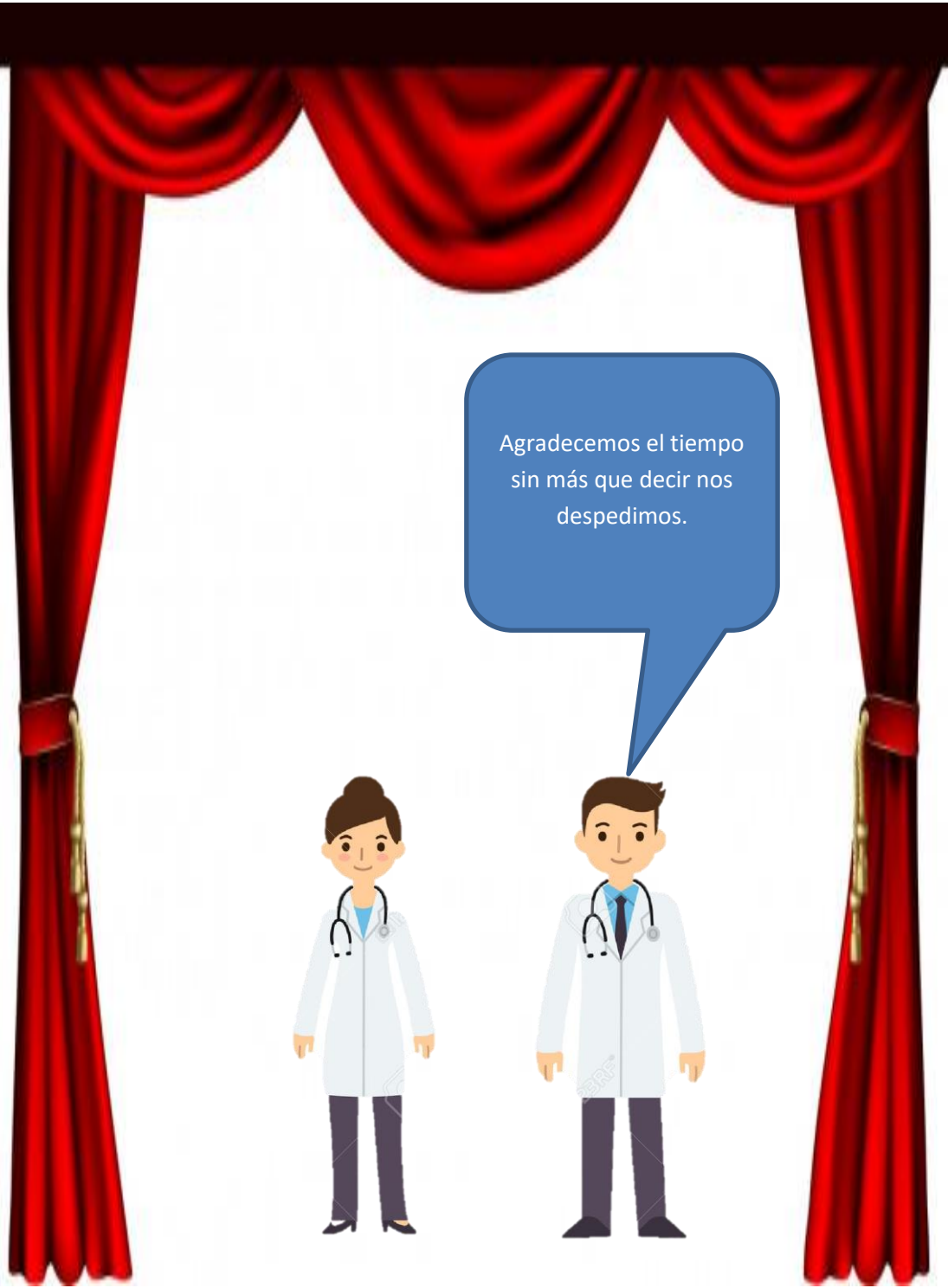

Agradecemos el tiempo
sin más que decir nos
despedimos.

