

Antoniq

macroscopica del riñon: un par de riñones

Yace a ambos lados de la columna

vertebral por debajo del diafragma y el higado.

Cada riñon adulto pesa alrededor de 160 g

y tiene cercq de 11 cm de largo y 5,9 ?

cm de ancho

microscopica del riñon: Está formado por entre

80000 y 1000000 de unidades funcionales,

que reciben el nombre de nefronas. Es en la

nefrona donde se efectua realmente la

filtracion del plasma sanguineo y la

formacion de la orina; la nefrona es la

unidad basica constituyente del orqano renal.

etiquetas verticales

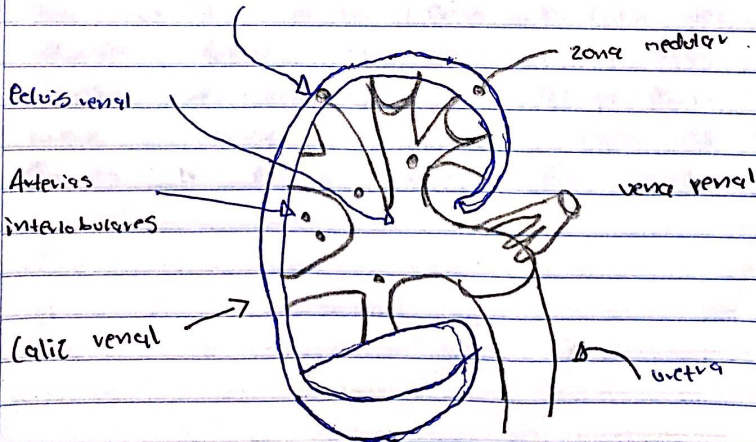

Scribe

Anatomía

Vesícula biliar: Está localizada al lado derecho del abdomen, debajo del hígado. La vesícula almacena la bilis producida por el hígado y la lleva a la primera parte del intestino delgado, donde ayuda en la digestión de las grasas.

Vías biliares: Son una red de tubos pequeños que llevan bilis dentro del hígado. Los conductos más pequeños llamados conductillos se unen para formar las conductos biliares hepáticos derecho e izquierdo por los que pasa la bilis hacia afuera del hígado.

Páncreas: Es un órgano alargado y estrecho que está ubicado en la parte de atrás del abdomen, debajo del estómago. La parte derecha del órgano, llamada cabeza es la más gruesa y se ubica en la curva del duodeno que es la primera división del intestino delgado.