

Epidemiología laboral.

Enfermedades.

Riesgo.

Incapacidad.

Muertes.

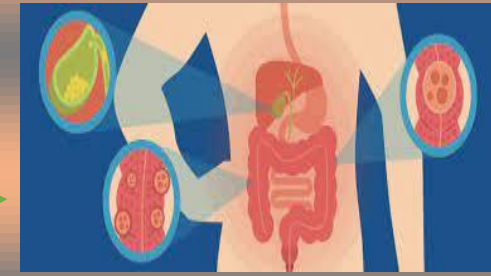
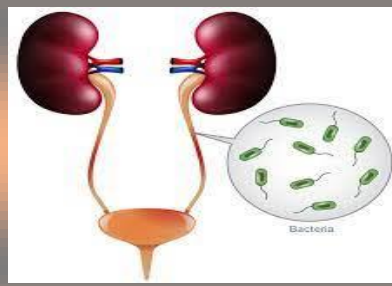
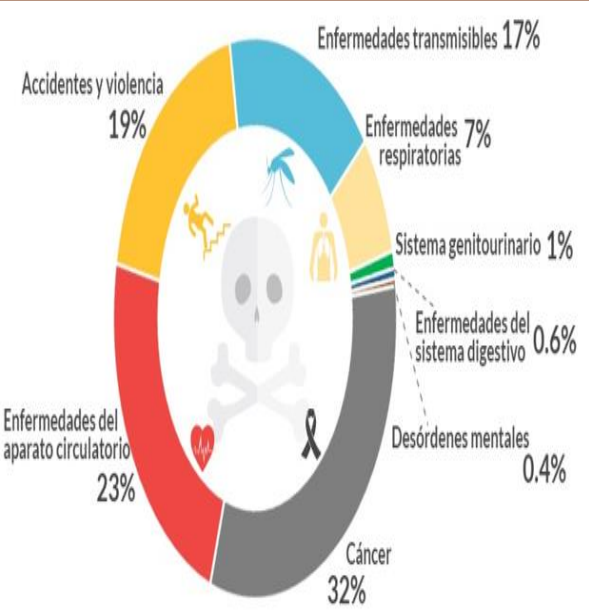

De las 32 mil 216 incapacidades permanentes por riesgos de trabajo que se registraron en el país, **Cochahuila** presentó 4 mil 319, cuya tasa (5.8%) representó la **mayor a nivel nacional**

La **tasa nacional** de incapacidades permanentes por accidentes de trabajo fue de **1.2%**, registrándose las **más altas** en **Sinaloa (2.0%)**, **Durango (1.8%)**, **Sonora** y **Cochahuila (1.7%)**

Respecto a las incapacidades por accidentes en trayecto **las tasas más altas** se presentaron en **San Luis Potosí** y **Sinaloa** con **0.4%**

Cochahuila fue la entidad con la **tasa más alta** por enfermedades de trabajo con **39.2%**, seguida por **Zacatecas (23.9%)** e **Hidalgo (21.7%)** **Colima** y **Quintana Roo** reportaron las **menores tasas (0.2%)**

Trabajadores en Seguro de Riesgos de Trabajo (Promedio anual)	Riesgos de Trabajo		Accidentes de Trabajo		Accidentes en Trayecto		Enfermedades de Trabajo	
	Cases	Tasa (por cada 100 trabajadores)	Cases	Tasa (por cada 100 trabajadores)	Cases	Tasa (por cada 100 trabajadores)	Cases	Tasa (por cada 100 trabajadores)
18,206,112	32,216	1.8%	21,082	1.2%	3,791	0.2%	7,343	4.0%