



Universidad del Sureste  
Campus Tuxtla Gutiérrez  
“Epidemiología Laboral”

Medicina del Trabajo

Dra. Mónica Gordillo Rendón

Br. Viridiana Merida Ortiz

Estudiante de Medicina

5to Semestre

29 de agosto de 2021, Tuxtla Gutiérrez Chiapas

## Causas de mortalidad en el mundo:

- ✓ Enfermedades del aparato circulatorio
- ✓ Cáncer
- ✓ Accidentes y violencia
- ✓ Enfermedades transmisibles
- ✓ Enfermedades respiratorias
- ✓ Sistema genitourinario
- ✓ Enfermedades del sistema digestivo

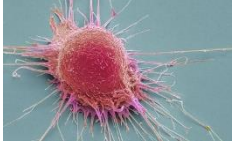
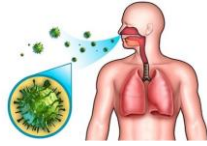

## Enfermedades de trabajo más comunes en México:

- ✓ Hipoacusia
- ✓ Dorsopatía
- ✓ Neumoconiosis
- ✓ Ojos y anexos
- ✓ Intoxicaciones
- ✓ Sx del tunel carpiano
- ✓ Dermatitis de contacto

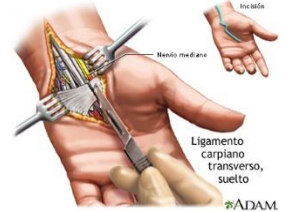

Riesgo de trabajo:  
Es la posibilidad de que un trabajador sufra una enfermedad profesional o un accidente

# Epidemiología Laboral

Países con más muertes y enfermedades laborales: China, África Subsahariana, India.

## Sectores de alto riesgo:

- ✓ Minería
- ✓ Agricultura
- ✓ Industria maderera (silvicultura)
- ✓ Pesca
- ✓ Construcción



## Factores de riesgo:

- ✓ Físicos
- ✓ Químicos
- ✓ Biológicos
- ✓ Ergonómicos
- ✓ Psicológicos



Agentes por riesgos químicos

RIESGO BIOLÓGICO

