

SÍNDROME DE KLIPPEL FEIL

MANIFESTACIONES CLÍNICAS

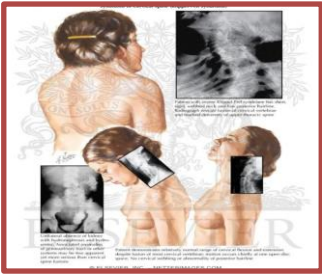

- Implantación baja del cabello
- Cuello corto
- Limitación de la movilidad.



1. SINDROME DE KLIPPEL-FEIL

2. ARNOLD CHIARI

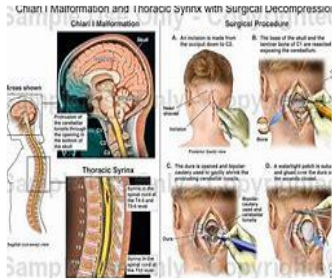

El síndrome de Klippel-Feil constituye un desorden esquelético complejo altamente heterogéneo caracterizado por la fusión congénita de dos o más vértebras cervicales. La triada clínica clásica consiste en cuello corto, implantación baja del cabello y limitación para los movimientos del cuello.

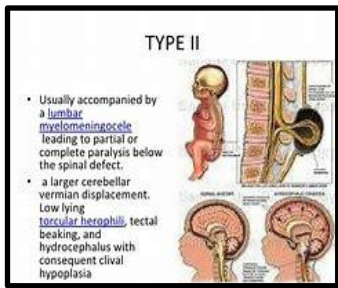
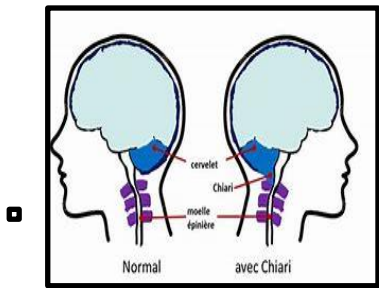
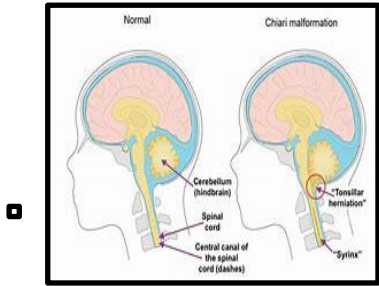

Arnold Chiari: Es una anomalía cerebral que consiste en que el cerebelo, la parte del cerebro que controla la coordinación y el movimiento muscular, sobresale y ocupa parte del espacio que normalmente ocupa la médula espinal. Algunos niños nacen con la anomalía, mientras que otros la desarrollan conforme van creciendo.