

UNIVERSIDAD DEL SURESTE.

**SEMESTRE CURSANTE:
5TO. SEMESTRE, UNIDAD 2.**

**MATERIA:
MEDICINA FISICA Y DE REHABILITACION**

**TEMA DEL TRABAJO:
MAPA MENTAL SOBRE PATOLOGIAS**

**FECHA DE ENTREGA:
08/10/2021**

**NOMBRE DEL DOCENTE:
DRA. MONICA GORDILLO RENDON.**

**NOMBRE DE LA ALUMNA:
JALIXA RUIZ DE LA CRUZ.**

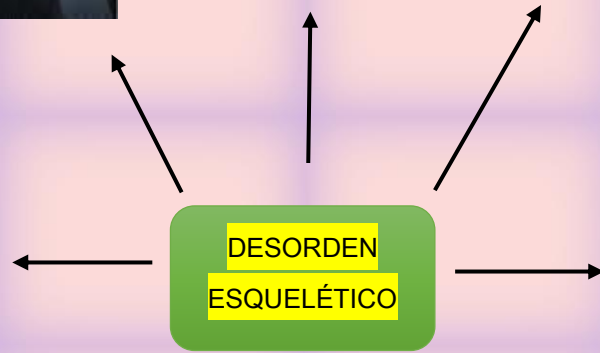
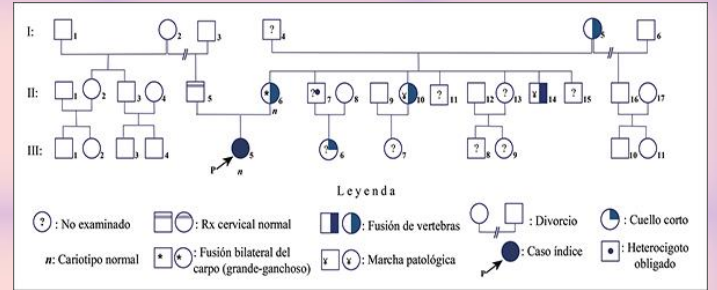
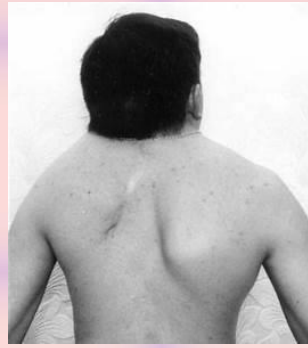

SINDROME DE KLIPPEL-FEIL

PATOLOGIAS

ARNOLD CHIARI

ANOMALÍA CEREBRAL



- ▶ https://www.scielo.cl/scielo.php?script=sci_arttext&pid=S0370-41062019000200194
- ▶ <https://www.wnyurology.com/content.aspx?chunkid=247785>