



UNIVERSIDAD DEL SURESTE

PRESENTA

Lucía Guadalupe Zepeda Montúfar

**QUINTO SEMESTRE EN LA LICENCIATURA DE MEDICINA
HUMANA**

TEMA: "Polimiositis y dermatomiositis".

ACTIVIDAD: Mapa mental

ASIGNATURA: "Medicina física y de rehabilitación".

UNIDAD I

CATEDRÁTICA: Dra. Mónica Gordillo Rendón

TUXTLA GUTIÉRREZ; CHIAPAS A 18 DE AGOSTO DEL 2021

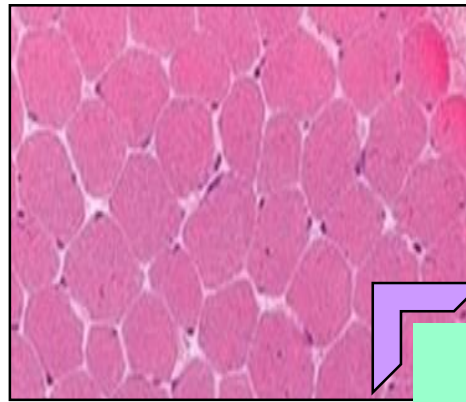

POLIMIOSITIS



Edad del comienzo
>18 años



Manifestaciones extramusculares
Sí



Asociación familiar
No

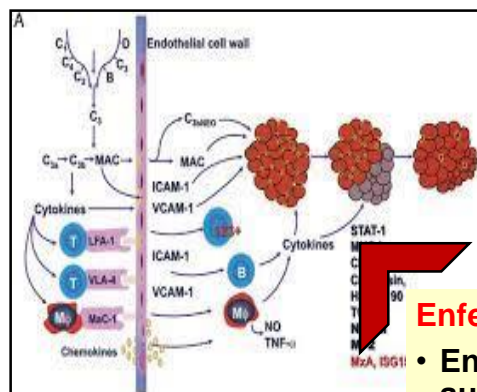
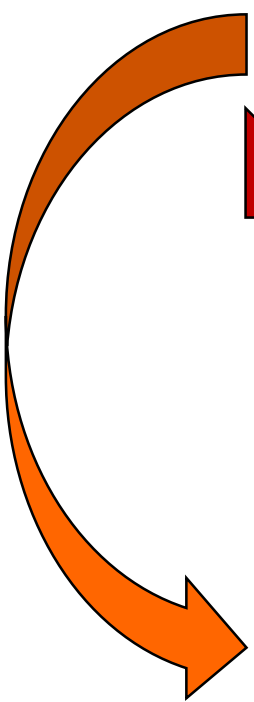
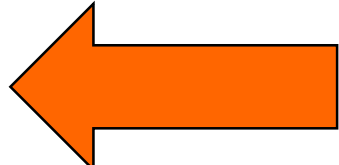
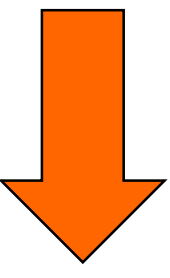

Enfermedades coexistentes

- **Enfermedades autoinmunitarias generalizadas:** Frecuentes.
- **Cánceres:** No
- **Virus:** Sí
- **Fármacos:** Sí
- **Párasitos y bacterias:** Sí
- **Conjuntivopatías:** Sí

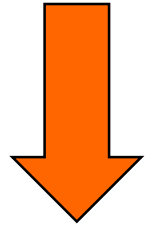

Criterios diagnóstico

- **Erupción o calnosis:** Ausente
- **Debilidad muscular miopática:** Sí
- **Signos electromiográficos:** Miopáticos
- **Enzimas de músculo (creatina cinasa):** hasta 50 veces
- **Signos en la biopsia muscular:** Inflamación primaria con el complejo CD8/MHC-I y ausencia de vacuolas.

TRATAMIENTO

Con el tratamiento se busca mejorar la potencia muscular y con ello también la función de los músculos en actividades de la vida diaria y reducir las manifestaciones extramusculares (erupciones, disfagia, disnea, fiebre). Cuando aumenta la fuerza muscular disminuye el valor sérico de CK; sin embargo, lo contrario no siempre es cierto.

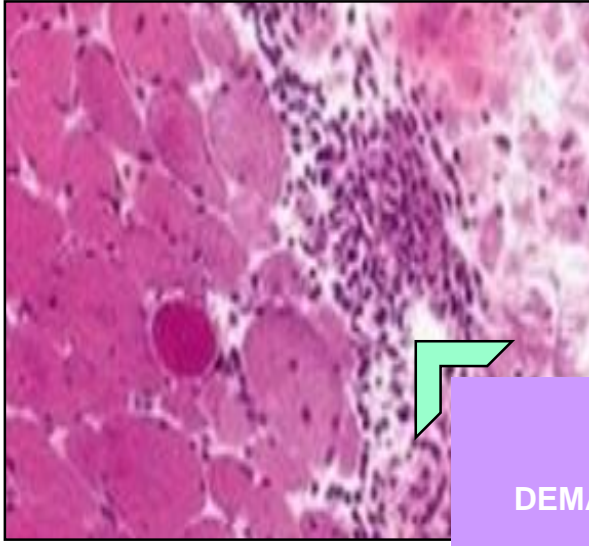

DEMATOMIOSITIS

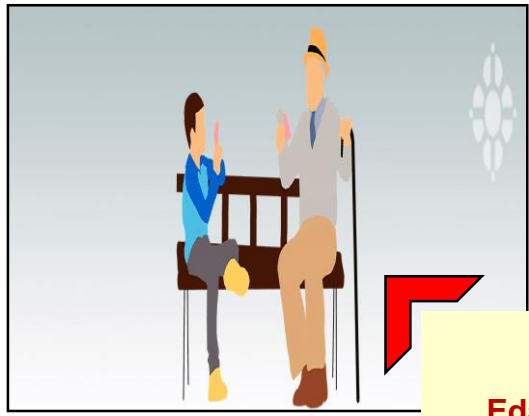

Edad del comienzo
Edad adulta y niñez



Manifestaciones extramusculares
Sí



Asociación familiar
No

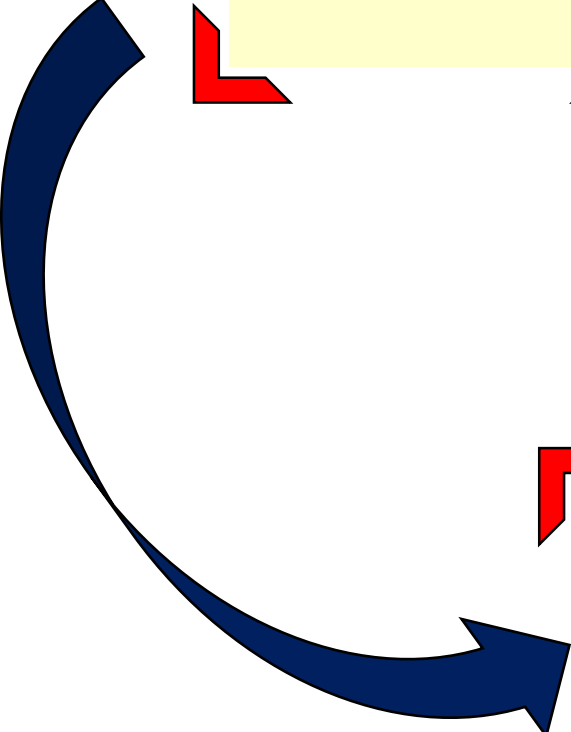

Enfermedades coexistentes
Conjuntivopatías: Esclerodermia y enfermedad mixta de tejido conjuntivo (síndromes de superposición).
• **Enfermedades autoinmunitarias generalizadas:** poco frecuente
• **Cánceres:** Sí, hasta en 15% de los casos
• **Virus:** No confirmado
• **Fármacos:** En raras ocasiones
• **Párasitos y bacterias:** No



Criterios diagnóstico
• **Debilidad muscular miopática:** Sí
• **Signos electromiográficos:** Miopáticos
• **Enzimas de músculo (creatinina cinasa):** Incremento (hasta 50 veces) o normal.
• **Signos en la biopsia muscular:** Infiltrados alrededor de fascículos, perimisio o vasos; atrofia muscular.
• **Erupción o calcinosis:** Presente

TRATAMIENTO
Con el tratamiento se busca mejorar la potencia muscular y con ello también la función de los músculos en actividades de la vida diaria y reducir las manifestaciones extramusculares (erupciones, disfgia, disnea, fiebre). Cuando aumenta la fuerza muscular disminuye el valor sérico de CK; sin embargo, lo contrario no siempre es cierto.

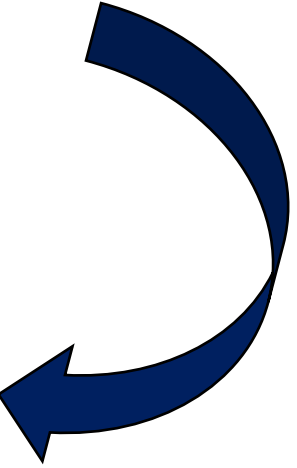

Darakas, M. . (2012). "Harrison, principios de medicina interna". Pp. 3509-3518 New York, N.Y. USA: The McGraw-Hill Companies.