

Muchos niños afectados por la malformación de Arnold Chiari tipo I no tienen signos ni síntomas de esta afección e incluso no saben que la padecen.

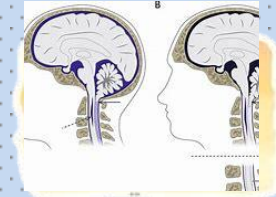

El síndrome de Klippel Feil es una enfermedad presente al nacer (congénita) caracterizado por la fusión de al menos dos vértebras del cuello.



Klippel Feil y Arnold Chiari

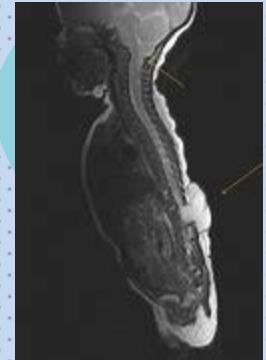

Los síntomas más comunes son un cuello corto, la línea de implantación baja en la nuca, y una movilidad restringida de la parte superior de la columna vertebral.

La malformación de Arnold Chiari es una anomalía cerebral que consiste en que el cerebelo sobresale y ocupa parte del espacio que normalmente ocupa la médula espinal.

