

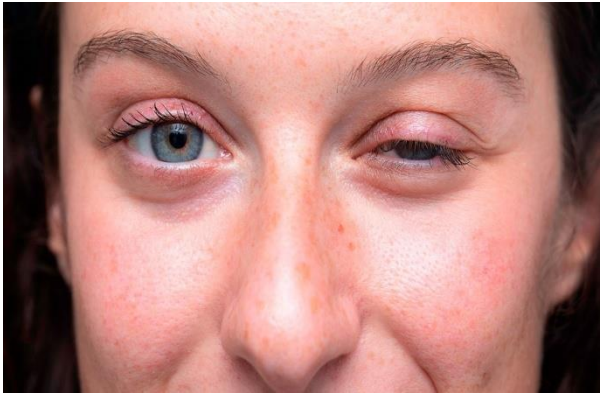

No se conocen factores de riesgo para la miastenia gravis. Las personas con historial familiar pueden correr mayor riesgo de contraer la enfermedad. Es más probable que las mujeres de entre 20 y 40 contraigan miastenia gravis.



MASTENIA GRAVIS



En la miastenia gravis, su sistema inmunitario genera anticuerpos que interfieren con los receptores. Esta interferencia daña la conexión entre la sustancia química que viaja entre las terminaciones nerviosas y los receptores.



Los primeros síntomas de la miastenia gravis suelen presentarse en los ojos. El primer indicio más común es la ptosis, también conocida como párpados caídos. Esto puede afectar a uno o ambos ojos.