



**Universidad del sureste**  
**Campus Comitán**  
**Licenciatura en Medicina Humana**

**MAPAS CONCEPTUALES**

**Nombre del alumno: Esthephany  
Michelle Rodríguez López**

**Grupo: "B"**

**Grado: Primer semestre**

**Materia: Antropología Médica I**

**Dr. Sergio Jiménez Ruiz**

Comitán de Domínguez Chiapas a 14 de octubre del 2021

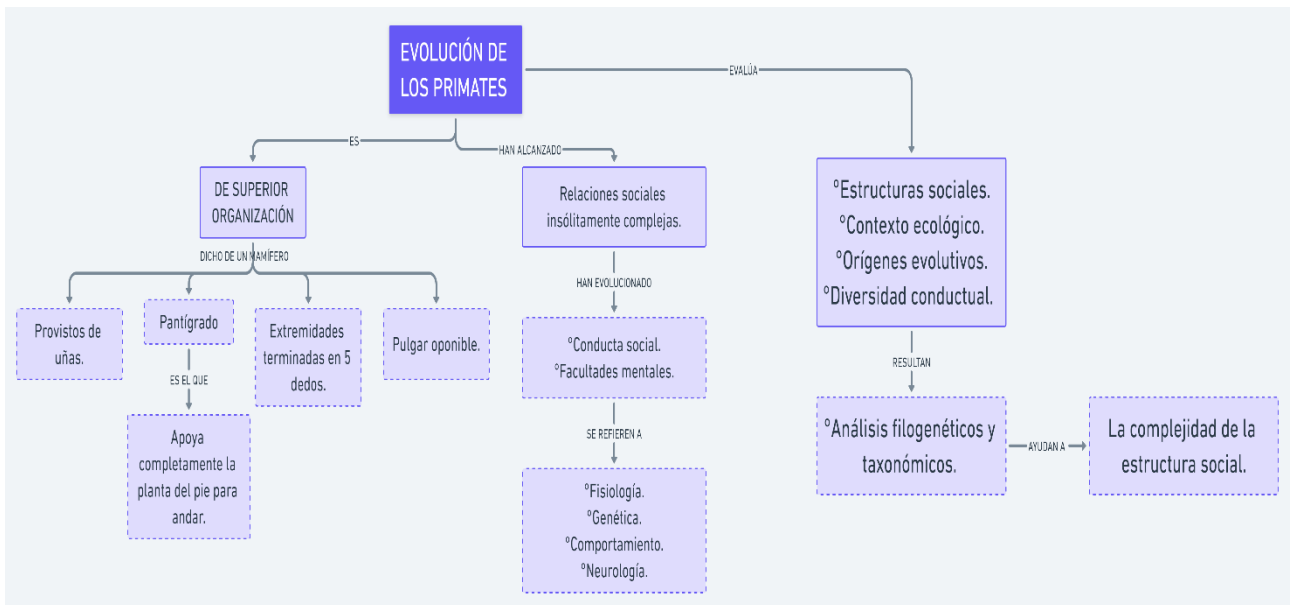
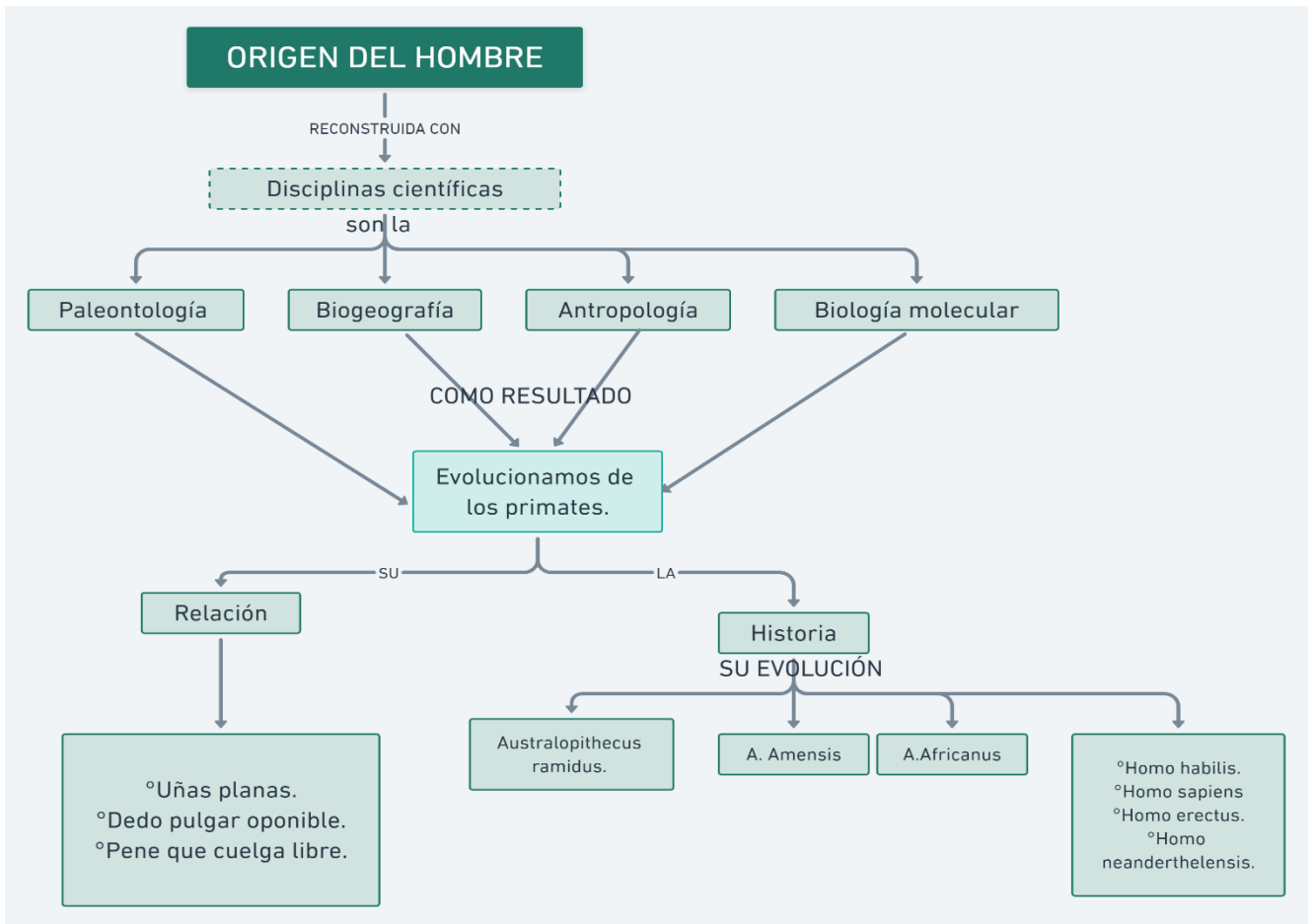

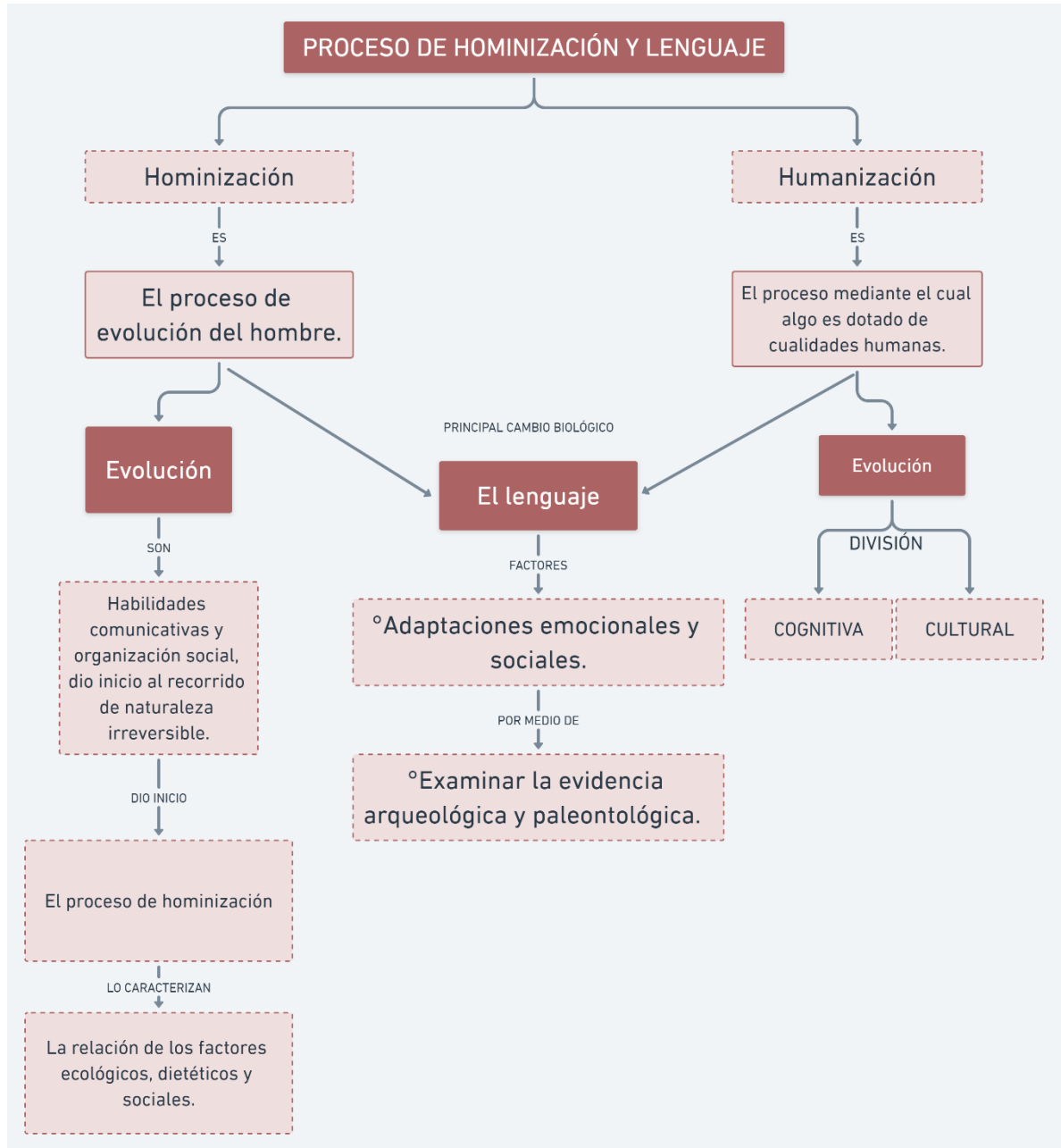

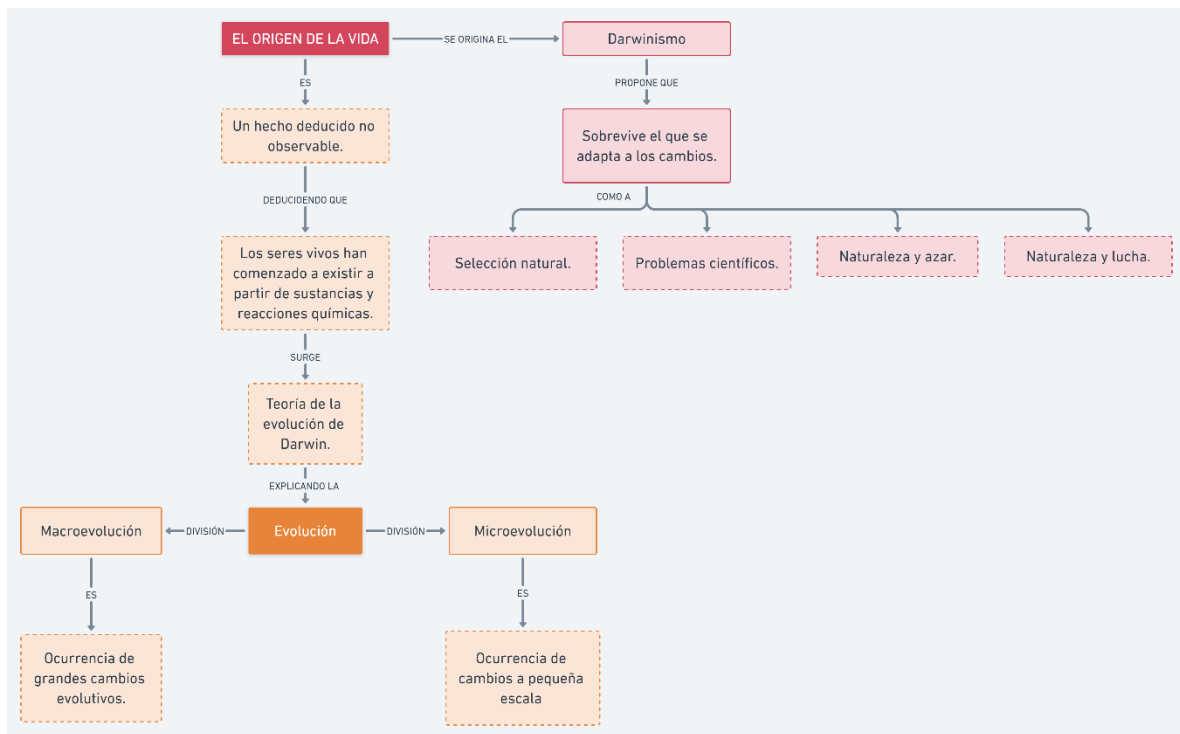

## Referencias

(13 de Octubre de 2021). Obtenido de PDF.: <https://www.redalyc.org/pdf/281/28101506.pdf>

(13 de Octubre de 2021). Obtenido de INVESTIGACIÓN Y CIENCIA:  
<https://www.investigacionyciencia.es/revistas/mente-y-cerebro/evolucion-del-pensamiento-575/sociedades-primates-11069>

(13 de Octubre de 2021). Obtenido de UNAM:  
<http://www.comoves.unam.mx/numeros/articulo/32/origen-y-evolucion-del-ser-humano>

PARDO, A. (14 de octubre de 2021). Obtenido de UNAV:  
<https://www.unav.edu/documents/6709261/2bc95535-e768-47f2-9fb4-9934187a0f26>

Universidad de Valencia. (13 de octubre de 2021). Obtenido de metode:  
<https://metode.es/revistas-metode/monograficos/proceso-de-hominizacion-y-lenguaje.html>