



Alinne Pérez Velasco

**Nombre del profesor: Dr. Sergio
Jiménez Ruiz**

**Nombre del trabajo: Mapa
conceptual**

Materia: Antropología Médica I

Grado: Primer semestre

Grupo: "B"

Comitán de Domínguez Chiapas a 15 de octubre de 2021

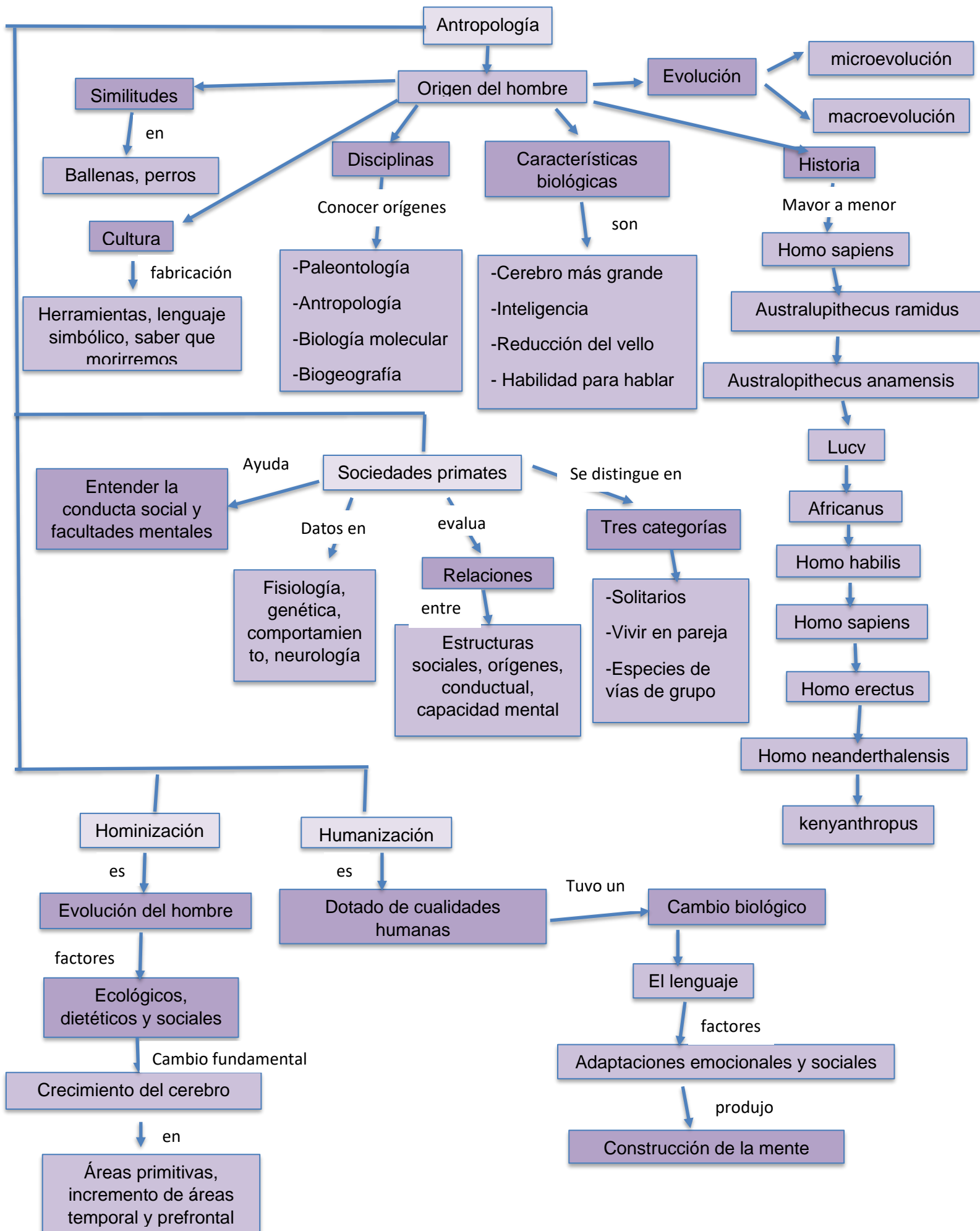

BIBLIOGRAFIA

Pardo, A. (2007/2). El origen de la vida y la evolución de las especies: ciencia e interpretaciones. Recuperado de: <https://www.unav.edu/documents/6709261/2bc95535-e768-47f2-9fb4-9934187a0f2>

Barahona, A. (21 de septiembre de 2021). El origen y evolución del ser humano. ¿comoves? Revista de Divulgación de la Ciencia UNAM. Recuperado de: <http://www.comoves.unam.mx/numeros/articulo/32/origen-y-evolucion-del-serhumano>

Alonso, L. Mayo/junio 2013. Sociedades Primates. Investigación y Ciencia. Recuperado de: <https://www.investigacionyciencia.es/revistas/mente-y-cerebro/evolucion-delpensamiento-575/sociedades-primates-11069>

¿Por qué? - Los animales. ADnimalsfree.org. Recuperado de: <http://adnimalsfree.org/porque-los-animales>

Tope Lara, H. (julio-diciembre 2008). Hominización, Humanización, Cultura. Toluca, México. Contribuciones desde Coatepec. Recuperado de: <https://www.redalyc.org/pdf/281/28101506.pdf>

Serrano, S. (01/10/2003). Proceso de hominización y lenguaje. Método. Recuperado de: <https://metode.es/revistas-metode/monograficos/proceso-de-hominizacion-y-lenguaje.html>