



Universidad del sureste

Campus Comitán

Licenciatura en Medicina Humana

Tema: Diagrama sobre la Historia Natural de la Enfermedad

Nombre del alumno: Carlos Rodrigo Velasco Vázquez

Grupo "B"

Grado: Primer semestre

Materia: Salud Pública

Nombre del Docente: Cecilio Culebro Castellanos

Comitán de Domínguez Chiapas a 11 de octubre del 2021

Historia natural de la enfermedad (Modelo de Leavell y Clark)

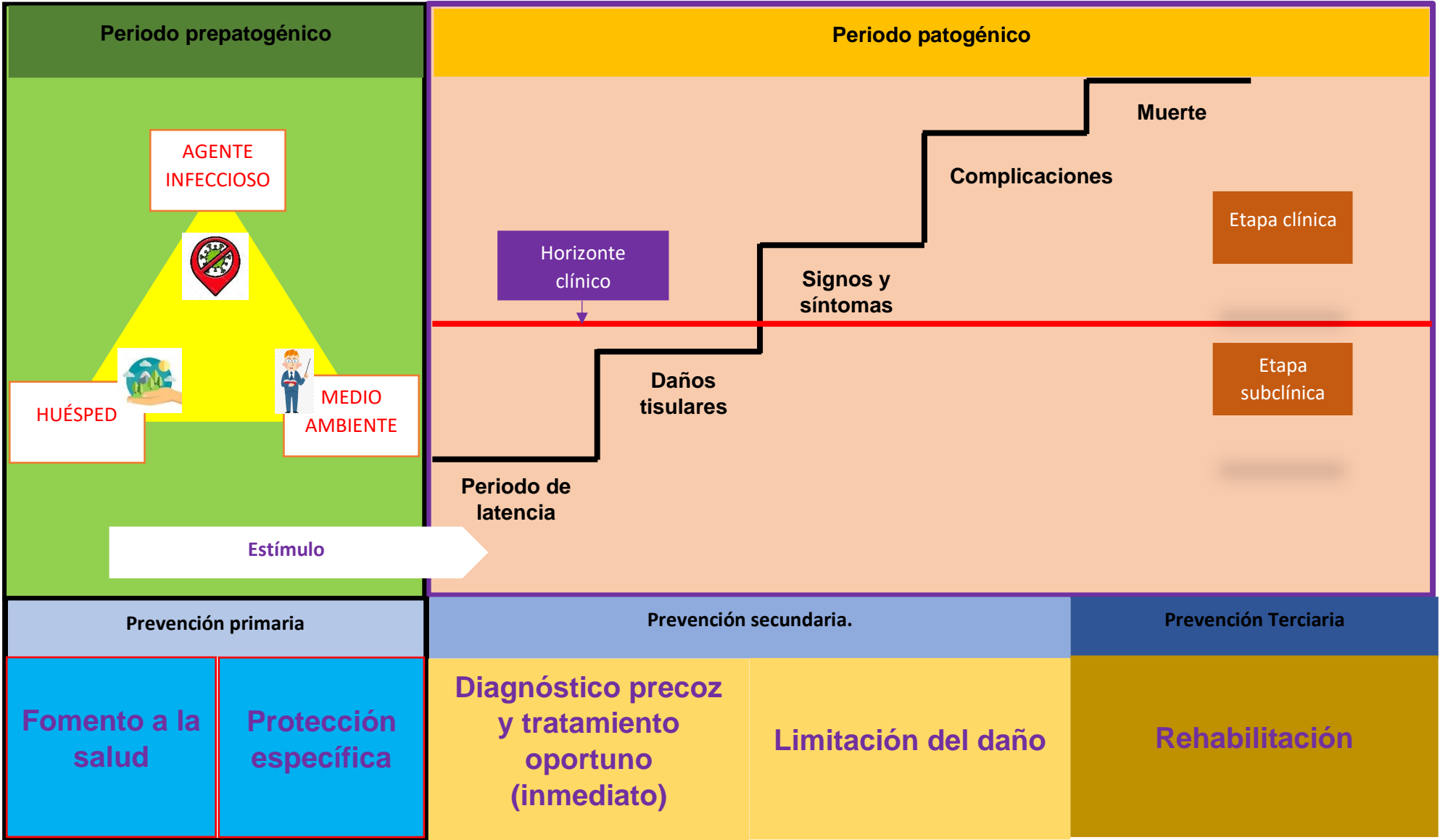

Niveles de prevención

Bibliografía:

(fuente utilizada como referencia)

- ▶ Donis de Santos, Xóchitl. Historia Natural de la Enfermedad. Universidad de san Carlos de Guatemala, facultad de ciencias médicas salud pública y ciencias sociales, Unidad didáctica de Salud Pública. (citado el 22/09/2021) Disponible en: <https://saludpublica1.files.wordpress.com/2015/01/semana-9-historia-natural-de-la-enfermedad.pdf>