



Universidad del sureste

Campus Comitán

Licenciatura en Medicina Humana

Tema: ESQUEMA, HISTORIA NATURAL DE LA ENFERMEDAD.

Nombre del alumno: Esthephany Michelle Rodríguez López

Grupo: "B"

Grado: Primer semestre

Materia: SALUD PÚBLICA

Dr. Cecilio Culebro Castellanos.

Comitán de Domínguez Chiapas a 13 de octubre del 2021

HISTORIA NATURAL DE LA ENFERMEDAD.

MODELO DE LEAVELL Y CLARK

PERIODO PREPATOGENICO

PERIODO PATOGENICO

TRIADA ECOLÓGICA

AGENTE INFECCIOSO

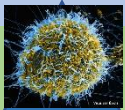

HUÉSPED



MEDIO AMBIENTE

ESTIMULO

HORIZONTE CLÍNICO



SIGNOS Y SINTOMAS

COMPLICACIONES

MUERTE

ETAPA CLÍNICA

DAÑOS TISULARES

ETAPA SUBCLÍNICA

PERIODO DE LATENCIA

INTERACCIÓN DEL ESTIMULO

HUÉSPED

REACCIÓN DEL HUÉSPED



PERIODO PREPATOGENICO

PERIODO PATOGENICO

PREVENCIÓN PRIMARIA

PREVENCIÓN SECUNDARIA

PREVENCIÓN Terciaria

FOMENTO A
LA SALUD

PROTECCIÓN
ESPECÍFICA

DIAGNÓSTICO PRECOZ
Y TRATAMIENTO
OPORTUNO.
(INMEDIATO)

LIMITACIÓN
DEL DAÑO

REHABILITACIÓN



Detectar factores de
riesgo



Realizar diagnóstico
precoz de patologías



Promover un estilo de
vida saludable



NIVELES DE PREVENCIÓN

Referencias

LUCENA, V. (11 de octubre de 2021). Obtenido de <https://www.opimec.org/documentos/4993/unidad-3-ganar-en-salud-un-enfoque-positivo-de-atencion-a-la-cronicidaddup-4/11844/comentarios/>

VALORES. (12 de OCTUBRE de 2021). Obtenido de CAMPO VERDE : <http://www.campoverde.edu.mx/prepa/salud002.pdf>