

Alumno: Ángel Uriel Pimentel Cruz

Nombre del profesor: Sergio Jiménez Ruiz

Nombre del trabajo: Mapa conceptual

Materia: Interculturalidad y Salud 1

Grado: 1 semestre

Grupo: A

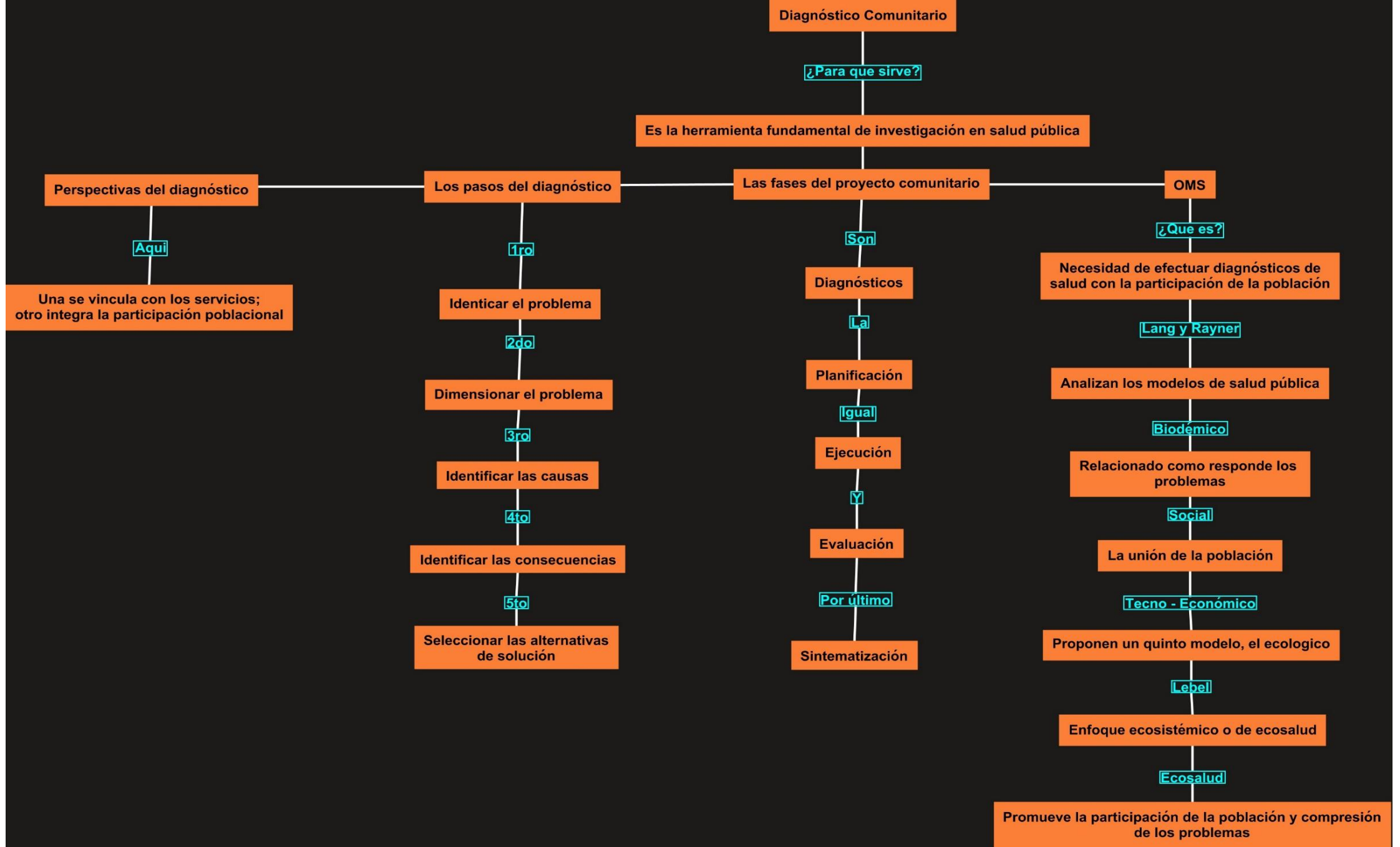

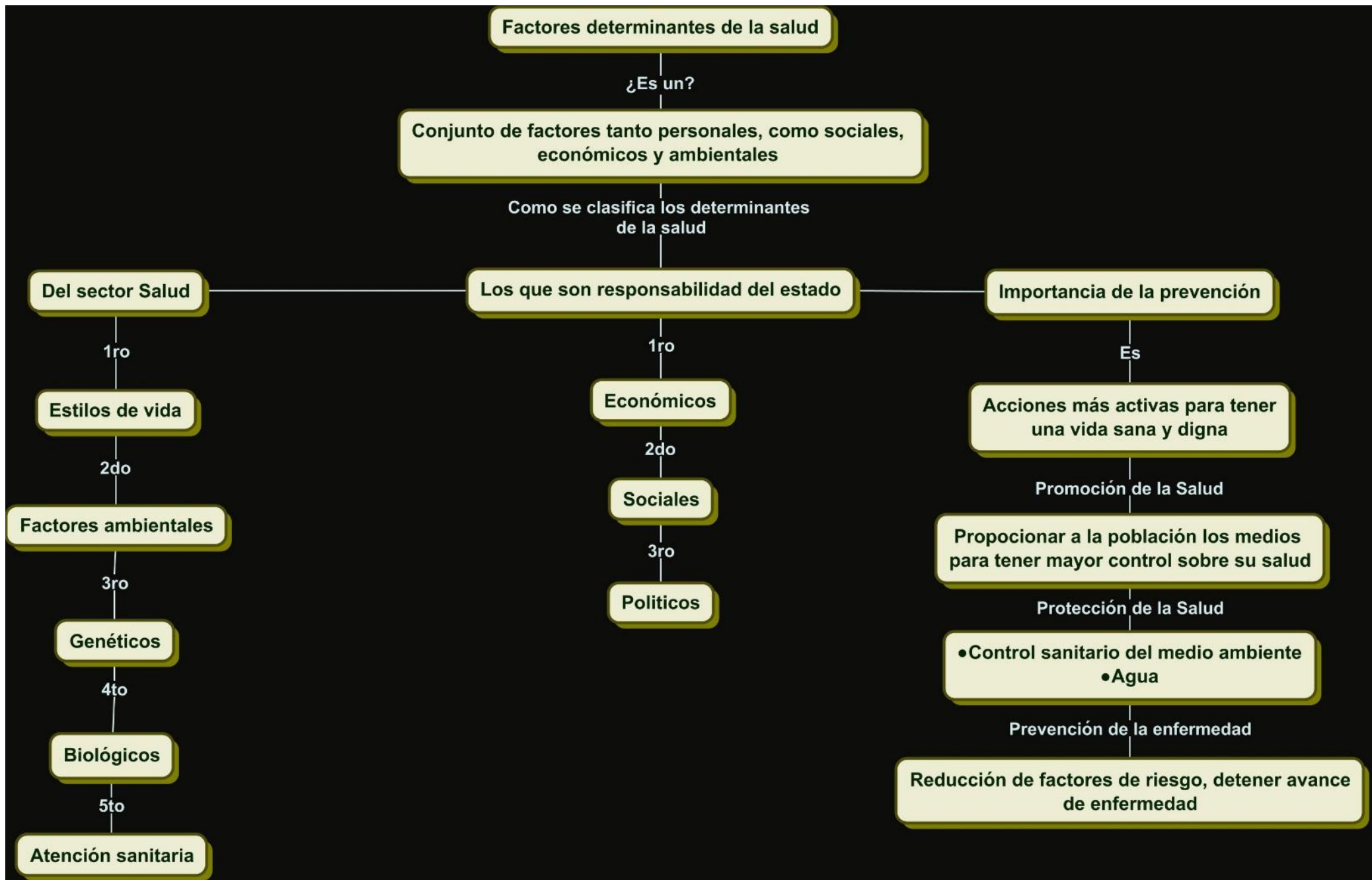

APS, Protección y Promoción de la Salud

Se clasifica en 3

Aps

Protección social de la salud

Promoción de la salud

Aquí

¿Qué es?

¿Qué es?

Se centra en las necesidades de la población

Es una garantía que la sociedad otorga

Proporcionar a los pueblos los medios necesarios para mejorar la salud y tener un control

Acciones fundamentales primas

Promoción, prevención, tratamiento, rehabilitación, cuidados

Permite

3 componentes esenciales

Importancia de la atención de la salud

Contar con un sistema de atención primaria a la salud

A las personas que tengan un mejor control de su salud

- 1.- Buena gobernanza sanitaria
- 2.- Educación sanitaria
- 3.- Ciudades saludables

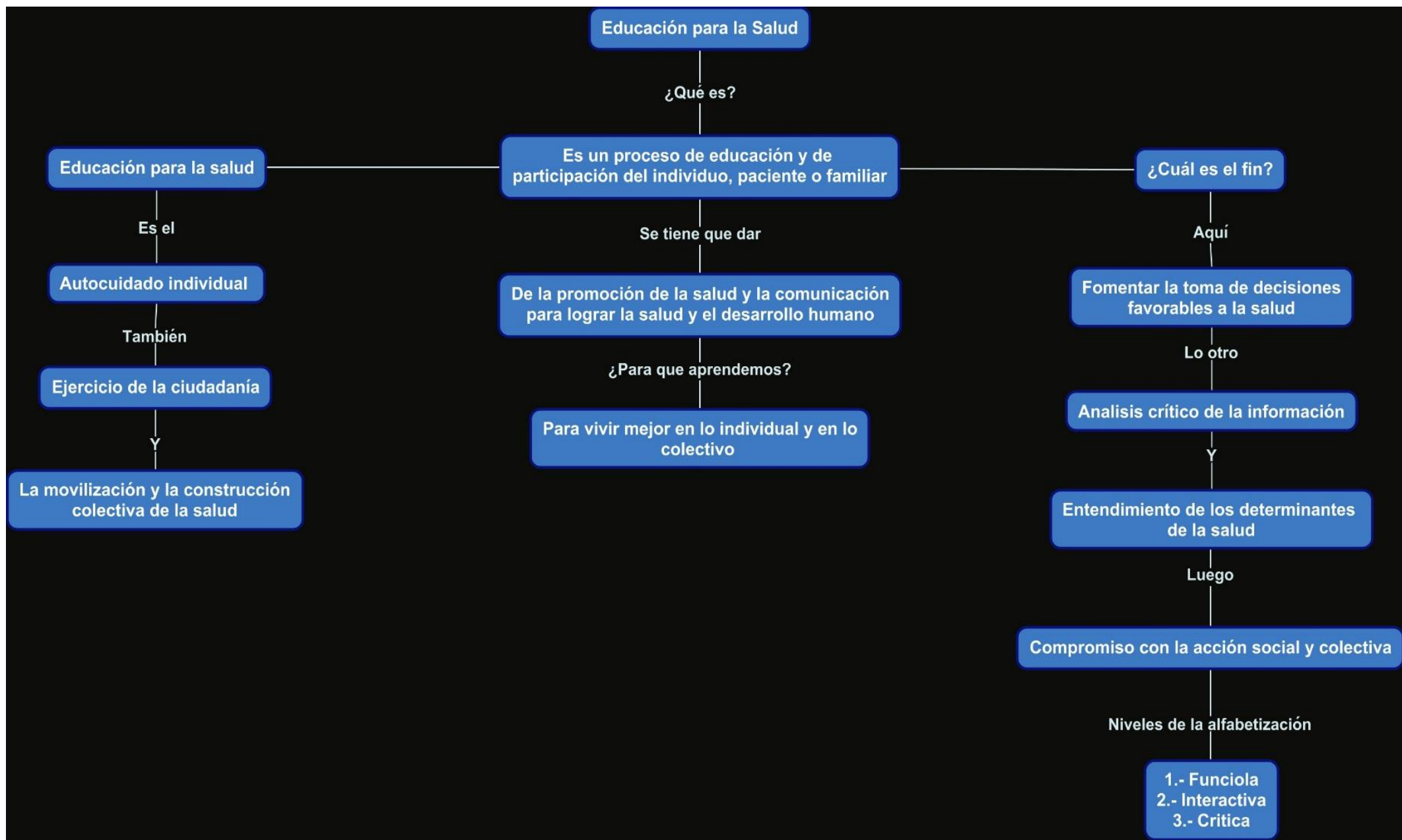

Referencias

Diagnóstico de la Situación de Salud. Población Rural. Participación Comunitaria. Equidad. Comunicación Interdisciplinaria. Relaciones Interpersonales. Género y Salud. Salud Holística. Enfoque de Ecosalud.

Asesor del Sub Comité de Enfermedades Crónicas No Trasmisibles

OPS. 130ª Sesión del Comité Ejecutivo. Resolución CE130.R9. 2002. Ampliación de la protección social en materia de salud: iniciativa conjunta de la Organización Panamericana de la Salud y la Organización Internacional del Trabajo. La Resolución insta a los estados miembros a ampliar la protección social en materia de salud, fomentar procesos de diálogo social que permitan definir objetivos y estrategias nacionales e incluir la ampliación de la protección social en materia de salud como un elemento guía en sus procesos de reforma sectoriales.