



PASIÓN POR EDUCAR

Nombre del alumno: Luis Antonio Meza Puon

Nombre del profesor: Dr. Sergio Jiménez Ruiz

Nombre del trabajo: Mapa Conceptual 3er Parcial

Materia: Antropología Médica I

Grado: 1º

Grupo: A

PASIÓN POR EDUCAR

Comitán de Domínguez Chiapas a 17 de Noviembre de 2021.

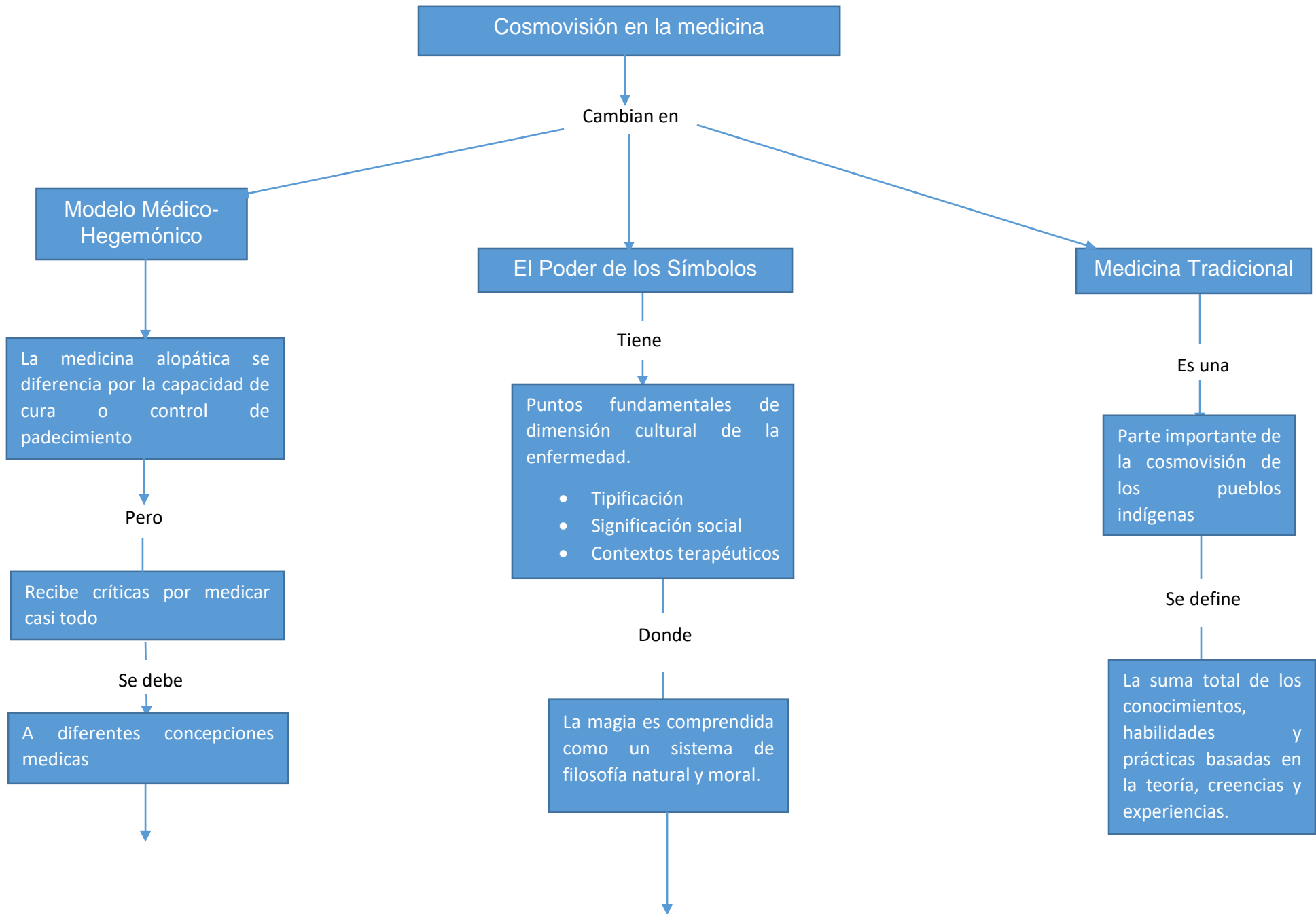

Solo

Cumple con funciones curativas, preventivas y de mantenimiento

Debido a

Frazer surgieron dos categorías fundamentales la magia homeopática y la magia por contacto.

Un ejemplo es:

Complejo shamanístico consta de:

- La creencia del mago en la eficacia de sus técnicas
- La creencia del enfermo en el poder del mago
- La confianza y las exigencias de la opinión colectiva

Su objetivo es

Mantener la salud, prevenir y tratar enfermedades.

La OMS

Aprovecha las posibles contribuciones de las medicinas tradicionales

Bibliografía

Cernadas, C. C. (25 de Octubre de 2006). Obtenido de

https://www.hospitalitaliano.org.ar/multimedia/archivos/noticias_attachs/47/documentos/10386_2006.3.087-93.%20Articulo.pdf

Menendez, E. L. (Octubre de 1995).

Silva, D. A. (Recuperado el 17 de Noviembre de 2021). Obtenido de

https://www.hospitalitaliano.org.ar/multimedia/archivos/noticias_attachs/47/documentos/10386_2006.3.087-93.%20Articulo.pdf